

**MINISTÉRIO PÚBLICO FEDERAL**

**RODRIGO JANOT MONTEIRO DE BARROS**  
Procurador-Geral da República

**ELA WIECKO VOLKMER DE CASTILHO**  
Vice-Procuradora-Geral da República

**LAURO PINTO CARDOSO NETO**  
Secretário-Geral

**DIÁRIO DO MINISTÉRIO PÚBLICO FEDERAL  
ELETRÔNICO**

SAF/SUL QUADRA 04 LOTE 03  
CEP: 70050-900 - Brasília/DF  
Telefone: (61) 3105-5100  
<http://www.pgr.mpf.mp.br>

**SUMÁRIO**

|  | Página |
|--|--------|
| Secretaria Geral.....  | 1      |
| Secretaria de Administração .....                                | 6      |
| Secretaria de Gestão de Pessoas.....                             | 35     |
| Secretaria de Serviços Integrados de Saúde .....                 | 36     |
| Procuradoria Regional da República da 1ª Região.....             | 37     |
| Procuradoria Regional da República da 3ª Região.....             | 38     |
| Procuradoria Regional da República da 4ª Região.....             | 38     |
| Procuradoria Regional da República da 5ª Região.....             | 38     |
| Procuradoria da República no Estado do Ceará .....               | 39     |
| Procuradoria da República no Estado do Espírito Santo .....      | 42     |
| Procuradoria da República no Estado de Goiás .....               | 43     |
| Procuradoria da República no Estado do Mato Grosso.....          | 47     |
| Procuradoria da República no Estado do Pará .....                | 47     |
| Procuradoria da República no Estado do Paraná.....               | 48     |
| Procuradoria da República no Estado de Pernambuco.....           | 60     |
| Procuradoria da República no Estado do Rio Grande do Norte ..... | 61     |
| Procuradoria da República no Estado de Rondônia .....            | 62     |
| Procuradoria da República no Estado de Santa Catarina.....       | 62     |
| Procuradoria da República no Estado de São Paulo.....            | 68     |
| Procuradoria da República no Estado de Sergipe.....              | 70     |
| Expediente .....   | 73     |

**SECRETARIA GERAL**

**GABINETE DO SECRETÁRIO-GERAL**

**RETIFICAÇÃO**

Em 5 de dezembro de 2013

Na Portaria SG/MPF nº 1732, de 3 de dezembro de 2013, publicada no Diário do Ministério Público Federal – Eletrônico, de 4 de dezembro de 2013, onde se lê:

| SITUAÇÃO ANTERIOR     |                                    |        | SITUAÇÃO ATUAL        |                                    |        |
|-----------------------|------------------------------------|--------|-----------------------|------------------------------------|--------|
| Nº de Cargos/ Funções | Denominação                        | Código | Nº de Cargos/ Funções | Denominação                        | Código |
| 1                     | UNIDADE DE SEGURANÇA INSTITUCIONAL | CC-4   | 1                     | UNIDADE DE SEGURANÇA INSTITUCIONAL | CC-6   |
| 1                     | Chefe                              | CC-3   | 1                     | Secretário                         | CC-3   |
|                       | Chefe Adjunto                      |        | 5                     | Assessor-Chefe Nível III           | CC-2   |
|                       |                                    |        | 2                     | Assessor Nível II                  | FC-2   |
|                       |                                    |        |                       | Assistente                         |        |

Leia-se:

| SITUAÇÃO ANTERIOR     |             |        | SITUAÇÃO ATUAL        |             |        |
|-----------------------|-------------|--------|-----------------------|-------------|--------|
| Nº de Cargos/ Funções | Denominação | Código | Nº de Cargos/ Funções | Denominação | Código |
|                       |             |        |                       |             |        |

|   |                                    |      |   |                                       |      |
|---|------------------------------------|------|---|---------------------------------------|------|
|   | UNIDADE DE SEGURANÇA INSTITUCIONAL |      |   | SECRETARIA DE SEGURANÇA INSTITUCIONAL |      |
| 1 | Chefe                              | CC-4 | 1 | Secretário                            | CC-6 |
| 1 | Chefe Adjunto                      | CC-3 | 1 | Assessor-Chefe Nível III              | CC-3 |
|   |                                    |      | 5 | Assessor Nível II                     | CC-2 |
|   |                                    |      | 2 | Assistente                            | FC-2 |
|   | .....                              |      |   | .....                                 |      |

**RETIFICAÇÃO**

Em 5 de dezembro de 2013

Na Portaria SG/MPF nº 1734, de 3 de dezembro de 2013, publicada no Diário do Ministério Público Federal – Eletrônico, de 4 de dezembro de 2013, onde se lê:

**PROCURADORIAS DA REPÚBLICA NOS ESTADOS DE PERNAMBUCO E RIO GRANDE DO SUL**

| SITUAÇÃO ANTERIOR     |   |        | SITUAÇÃO ATUAL        |  |        |
|-----------------------|---|--------|-----------------------|--|--------|
| Nº de Cargos/ Funções | Denominação                                     | Código | Nº de Cargos/ Funções | Denominação                                      | Código |
| 1                     | CHEFIA DE GABINETE<br>Chefe de Gabinete Nível I | CC-2   | 1                     | CHEFIA DE GABINETE<br>Chefe de Gabinete Nível II | CC-2   |
| 2                     | Secretário Nível I                              | FC-1   | 1                     | Secretário Nível I                               | FC-1   |
|                       | .....   |        |                       | .....  |        |

**PROCURADORIAS DA REPÚBLICA NOS ESTADOS DA BAHIA, MINAS GERAIS, PARANÁ E SANTA CATARINA**

| SITUAÇÃO ANTERIOR     |  |        | SITUAÇÃO ATUAL        |  |        |
|-----------------------|--|--------|-----------------------|--|--------|
| Nº de Cargos/ Funções | Denominação  | Código | Nº de Cargos/ Funções | Denominação  | Código |
| 1                     | ASSESSORIA DA PROCURADORIA REGIONAL ELEITORAL<br>Assessor Nível II | CC-2   | 1                     | ASSESSORIA DA PROCURADORIA REGIONAL ELEITORAL<br>Assessor Nível II | CC-2   |
| 1                     | Secretário Nível I   | FC-1   | 1                     | Secretário Nível I   | FC-1   |
|                       | .....  |        |                       | .....  |        |

**PROCURADORIAS DA REPÚBLICA NOS ESTADOS DO CEARÁ, ESPÍRITO SANTO, GOIÁS, MARANHÃO, MATO GROSSO DO SUL E PARÁ**

| SITUAÇÃO ANTERIOR     |  |        | SITUAÇÃO ATUAL        |  |        |
|-----------------------|--|--------|-----------------------|--|--------|
| Nº de Cargos/ Funções | Denominação  | Código | Nº de Cargos/ Funções | Denominação  | Código |
| 1                     | ASSESSORIA DA PROCURADORIA REGIONAL ELEITORAL<br>Assessor Nível II | CC-2   | 1                     | ASSESSORIA DA PROCURADORIA REGIONAL ELEITORAL<br>Assessor Nível II | CC-2   |
| 1                     | Secretário Nível I   | FC-1   | 1                     | Secretário Nível I   | FC-1   |
|                       | .....  |        |                       | .....  |        |

**PROCURADORIA DA REPÚBLICA NO ESTADO DO MATO GROSSO**

| SITUAÇÃO ANTERIOR     |  |        | SITUAÇÃO ATUAL        |  |        |
|-----------------------|--|--------|-----------------------|--|--------|
| Nº de Cargos/ Funções | Denominação  | Código | Nº de Cargos/ Funções | Denominação  | Código |
| 1                     | ASSESSORIA DA PROCURADORIA REGIONAL ELEITORAL<br>Assessor Nível II | CC-2   | 1                     | ASSESSORIA DA PROCURADORIA REGIONAL ELEITORAL<br>Assessor Nível II | CC-2   |
| 1                     | Secretário Nível I   | FC-1   | 1                     | Secretário Nível I   | FC-1   |
|                       | .....  |        |                       | .....  |        |

## PROCURADORIA DA REPÚBLICA NO ESTADO DO AMAZONAS

| SITUAÇÃO ANTERIOR     |   |        | SITUAÇÃO ATUAL        |   |        |
|-----------------------|---|--------|-----------------------|---|--------|
| Nº de Cargos/ Funções | Denominação                                   | Código | Nº de Cargos/ Funções | Denominação                                   | Código |
| 1                     | ASSESSORIA DA PROCURADORIA REGIONAL ELEITORAL |        |                       | ASSESSORIA DA PROCURADORIA REGIONAL ELEITORAL |        |
| 1                     | Assessor Nível II                             | CC-2   | 1                     | Assessor Nível II                             | CC-2   |
| 1                     | Secretário Nível I                            | FC-1   | 1                     | Secretário Nível I                            | FC-1   |

## PROCURADORIAS DA REPÚBLICA NOS ESTADOS DE ALAGOAS, PARAÍBA E RIO GRANDE DO NORTE

| SITUAÇÃO ANTERIOR     |   |        | SITUAÇÃO ATUAL        |   |        |
|-----------------------|---|--------|-----------------------|---|--------|
| Nº de Cargos/ Funções | Denominação                                   | Código | Nº de Cargos/ Funções | Denominação                                   | Código |
| 1                     | ASSESSORIA DA PROCURADORIA REGIONAL ELEITORAL |        |                       | ASSESSORIA DA PROCURADORIA REGIONAL ELEITORAL |        |
| 1                     | Assessor Nível II                             | CC-2   | 1                     | Assessor Nível II                             | CC-2   |
| 1                     | Secretário Nível I                            | FC-1   | 1                     | Secretário Nível I                            | FC-1   |

## PROCURADORIAS DA REPÚBLICA NOS ESTADOS DO ACRE, AMAPÁ, PIAUÍ, RONDÔNIA, RORAIMA, SERGIPE E TOCANTINS

| SITUAÇÃO ANTERIOR     |   |        | SITUAÇÃO ATUAL        |   |        |
|-----------------------|---|--------|-----------------------|---|--------|
| Nº de Cargos/ Funções | Denominação                                   | Código | Nº de Cargos/ Funções | Denominação                                   | Código |
| 1                     | ASSESSORIA DA PROCURADORIA REGIONAL ELEITORAL |        |                       | ASSESSORIA DA PROCURADORIA REGIONAL ELEITORAL |        |
| 1                     | Assessor Nível II                             | CC-2   | 1                     | Assessor Nível II                             | CC-2   |
| 1                     | Secretário Nível I                            | FC-1   | 1                     | Secretário Nível I                            | FC-1   |

Leia-se:

## PROCURADORIAS DA REPÚBLICA NOS ESTADOS DE PERNAMBUCO E RIO GRANDE DO SUL

| SITUAÇÃO ANTERIOR     |                           |        | SITUAÇÃO ATUAL        |                            |        |
|-----------------------|---------------------------|--------|-----------------------|----------------------------|--------|
| Nº de Cargos/ Funções | Denominação               | Código | Nº de Cargos/ Funções | Denominação                | Código |
| 1                     | CHEFIA DE GABINETE        |        |                       | CHEFIA DE GABINETE         |        |
|                       | Chefe de Gabinete Nível I | CC-2   | 1                     | Chefe de Gabinete Nível II | CC-2   |
| 2                     | Secretário Nível I        | FC-1   | 1                     | Assistente                 | FC-2   |
|                       |                           |        | 1                     | Secretário Nível I         | FC-1   |

## PROCURADORIAS DA REPÚBLICA NOS ESTADOS DA BAHIA, MINAS GERAIS E PARANÁ E SANTA CATARINA

| SITUAÇÃO ANTERIOR     |   |        | SITUAÇÃO ATUAL        |   |        |
|-----------------------|---|--------|-----------------------|---|--------|
| Nº de Cargos/ Funções | Denominação                                   | Código | Nº de Cargos/ Funções | Denominação                                   | Código |
| 1                     | ASSESSORIA DA PROCURADORIA REGIONAL ELEITORAL |        |                       | ASSESSORIA DA PROCURADORIA REGIONAL ELEITORAL |        |
|                       | Assessor Nível II                             | CC-2   | 1                     | Assessor-Chefe Nível II                       | CC-2   |
| 1                     | Secretário Nível I                            | FC-1   | 1                     | Assessor Nível II                             | CC-2   |
|                       |   |        | 1                     | Secretário Nível I                            | FC-1   |

| SITUAÇÃO ANTERIOR     |   |        | SITUAÇÃO ATUAL        |   |        |
|-----------------------|---|--------|-----------------------|---|--------|
| Nº de Cargos/ Funções | Denominação                                   | Código | Nº de Cargos/ Funções | Denominação                                   | Código |
|                       | ASSESSORIA DA PROCURADORIA REGIONAL ELEITORAL |        |                       | ASSESSORIA DA PROCURADORIA REGIONAL ELEITORAL |        |

PROCURADORIAS DA REPÚBLICA NOS ESTADOS DO CEARÁ, GOIÁS, MARANHÃO E PARÁ

| SITUAÇÃO ANTERIOR     |   |        | SITUAÇÃO ATUAL        |   |        |
|-----------------------|---|--------|-----------------------|---|--------|
| Nº de Cargos/ Funções | Denominação   | Código | Nº de Cargos/ Funções | Denominação   | Código |
| 1                     | ASSESSORIA DA PROCURADORIA REGIONAL ELEITORAL Assessor Nível II | CC-2   | 1                     | ASSESSORIA DA PROCURADORIA REGIONAL ELEITORAL Assessor-Chefe Nível II | CC-2   |
| 1                     | Secretário Nível I  | FC-1   | 1                     | Assessor Nível II   | CC-2   |
|                       |   |        | 1                     | Secretário Nível I  | FC-1   |

PROCURADORIAS DA REPÚBLICA NOS ESTADOS DO ESPÍRITO SANTO E MATO GROSSO DO SUL

| SITUAÇÃO ANTERIOR     |   |        | SITUAÇÃO ATUAL        |   |        |
|-----------------------|---|--------|-----------------------|---|--------|
| Nº de Cargos/ Funções | Denominação   | Código | Nº de Cargos/ Funções | Denominação   | Código |
| 1                     | ASSESSORIA DA PROCURADORIA REGIONAL ELEITORAL Assessor Nível II | CC-2   | 1                     | ASSESSORIA DA PROCURADORIA REGIONAL ELEITORAL Assessor-Chefe Nível II | CC-2   |
| 1                     | Secretário Nível I  | FC-1   | 1                     | Secretário Nível I  | FC-1   |

PROCURADORIA DA REPÚBLICA NO ESTADO DO MATO GROSSO

| SITUAÇÃO ANTERIOR     |   |        | SITUAÇÃO ATUAL        |   |        |
|-----------------------|---|--------|-----------------------|---|--------|
| Nº de Cargos/ Funções | Denominação   | Código | Nº de Cargos/ Funções | Denominação   | Código |
| 1                     | ASSESSORIA DA PROCURADORIA REGIONAL ELEITORAL Assessor Nível II | CC-2   | 1                     | ASSESSORIA DA PROCURADORIA REGIONAL ELEITORAL Assessor-Chefe Nível II | CC-2   |
| 1                     | Secretário Nível I  | FC-1   | 1                     | Secretário Nível I  | FC-1   |

PROCURADORIA DA REPÚBLICA NO ESTADO DO AMAZONAS

| SITUAÇÃO ANTERIOR     |   |        | SITUAÇÃO ATUAL        |   |        |
|-----------------------|---|--------|-----------------------|---|--------|
| Nº de Cargos/ Funções | Denominação   | Código | Nº de Cargos/ Funções | Denominação   | Código |
| 1                     | ASSESSORIA DA PROCURADORIA REGIONAL ELEITORAL Assessor Nível II | CC-2   | 1                     | ASSESSORIA DA PROCURADORIA REGIONAL ELEITORAL Assessor-Chefe Nível II | CC-2   |
| 1                     | Secretário Nível I  | FC-1   | 1                     | Secretário Nível I  | FC-1   |

PROCURADORIAS DA REPÚBLICA NOS ESTADOS DE ALAGOAS, PARAÍBA E RIO GRANDE DO NORTE

| SITUAÇÃO ANTERIOR |  |  | SITUAÇÃO ATUAL |  |  |
|-------------------|--|--|----------------|--|--|
|-------------------|--|--|----------------|--|--|

| Nº de Cargos/ Funções | Denominação                                   | Código | Nº de Cargos/ Funções | Denominação                                   | Código |
|-----------------------|---|--------|-----------------------|---|--------|
| 1                     | ASSESSORIA DA PROCURADORIA REGIONAL ELEITORAL | CC-2   | 1                     | ASSESSORIA DA PROCURADORIA REGIONAL ELEITORAL | CC-2   |
| 1                     | Assessor Nível II                             | FC-1   | 1                     | Assessor-Chefe Nível II                       | FC-1   |
|                       | Secretário Nível I                            |        |                       | Secretário Nível I                            |        |

PROCURADORIAS DA REPÚBLICA NOS ESTADOS DO ACRE, AMAPÁ, PIAUÍ, RONDÔNIA, RORAIMA, SERGIPE E TOCANTINS

| SITUAÇÃO ANTERIOR     |   |        | SITUAÇÃO ATUAL        |   |        |
|-----------------------|---|--------|-----------------------|---|--------|
| Nº de Cargos/ Funções | Denominação                                   | Código | Nº de Cargos/ Funções | Denominação                                   | Código |
| 1                     | ASSESSORIA DA PROCURADORIA REGIONAL ELEITORAL | CC-2   | 1                     | ASSESSORIA DA PROCURADORIA REGIONAL ELEITORAL | CC-2   |
| 1                     | Assessor Nível II                             | FC-1   | 1                     | Assessor-Chefe Nível II                       | FC-1   |
|                       | Secretário Nível I                            |        |                       | Secretário Nível I                            |        |

**APOSTILA**

Em 5 de Dezembro de 2013

Ficam apostilados os atos relacionados no anexo I, para constar as alterações na situação funcional dos servidores ocupantes dos cargos em comissão, integrantes da estrutura administrativa do Gabinete do Procurador-Geral Eleitoral, em razão da reestruturação determinada pela Portaria PGR/MPF nº 1.732, de 3 de dezembro de 2013, publicada no Diário Eletrônico do Ministério Público Federal de 04 de dezembro de 2013.

ANEXO I  
APOSTILA-TITULARES DE CARGOS EM COMISSÃO  
GABINETE DO PROCURADOR-GERAL ELEITORAL

| ATO  | MAT.  | OCUPANTE                         | CARGO/VÍNCULO | SITUAÇÃO ANTERIOR    |  |       | SITUAÇÃO ATUAL       |  |       |
|--|-------|----------------------------------|---------------|----------------------|--|-------|----------------------|--|-------|
|  |       |                                  |               | FUNÇÃO               | UNIDADE  | CC/FC | FUNÇÃO               | UNIDADE  | CC/FC |
| PORTARIA SG Nº 1386, DE 08/10/2013, DOU DE 09/10/2013  | 25156 | REGINA APARECIDA DA CRUZ         | SEM VINCULO   | ASSESSOR - NIVEL III | GABINETE DO PROCURADOR GERAL ELEITORAL                     | CC-3  | ASSESSOR - NIVEL III | CHEFIA DE GABINETE DO PROCURADOR-GERAL ELEITORAL | CC-3  |
| PORTARIA PGR Nº 347, DE 29/04/2002, DOU DE 02/05/2002. | 8978  | GEREMIAS FERREIRA BISPO          | REQUISITADO   | ASSESSOR - NIVEL IV  | GABINETE DO PROCURADOR GERAL ELEITORAL                     | CC-4  | ASSESSOR - NIVEL IV  | ASSESSORIA JURÍDICA I                            | CC-4  |
| PORTARIA SG Nº 1473, DE 14/10/2013, DOU DE 16/10/2013. | 25190 | GABRIELA WANDA DA SILVA          | SEM VINCULO   | ASSESSOR - NIVEL II  | CHEFIA DE GABINETE DO VICE-PROCURADOR-GERAL ELEITORAL      | CC-2  | ASSESSOR - NIVEL II  | ASSESSORIA JURIDICA I                            | CC-2  |
| PORTARIA VPGR Nº 13, DE 10/02/2004, 13/02/2004         | 10111 | PAULO RENATO GARCIA CINTRA PINTO | SEM VINCULO   | ASSESSOR - NIVEL V   | ASSESSORIA JURIDICA DO VICE-PROCURADOR-GERAL ELEITORAL/PGR | CC-5  | ASSESSOR - NIVEL V   | ASSESSORIA JURIDICA II                           | CC-5  |
| PORTARIA SG Nº 706 DE                                  | 24470 | WALLACE DE CARVALHO              | SEM VINCULO   | SUPERVISOR           | CHEFIA DE GABINETE DO VICE-                                | CC-1  | ASSESSOR - NIVEL I   | ASSESSORIA ADMINISTRATIVA                        | CC-1  |

|                                     |         |  |  |                                   |  |  |  |  |
|-------------------------------------|---------|--|--|-----------------------------------|--|--|--|--|
| 21/05/2013,<br>DOU DE<br>21/05/2013 | PEREIRA |  |  | PROCURADOR-<br>GERAL<br>ELEITORAL |  |  |  |  |
|-------------------------------------|---------|--|--|-----------------------------------|--|--|--|--|

**DECISÃO**

Em 5 de Dezembro de 2013

Processo Administrativo MPF/PGR nº 1.00.000.016341/2013-74. INTERESSADO: Doutor SILVIO ROBERTO OLIVEIRA DE AMORIM JUNIOR, matrícula nº 775-7. DECISÃO: No uso da competência delegada pelo art. 23, inciso XXX, do Regimento Interno do Ministério Público Federal, DEFIRO ao interessado o pagamento de ajuda de custo correspondente a 2 (dois) subsídios de Procurador da República, bem como transporte pessoal e transporte de mobiliário, em decorrência de designação, que alterou seu domicílio legal, para prestar auxílio à Secretaria de Relações Institucionais do Gabinete do Procurador-Geral da República, por 30 (trinta) dias através da Portaria/PGR nº 661, de 18/9/2013, publicada no DOU de 20/9/2013, prorrogado por mais 30 (trinta) dias através de Portaria/PGR nº 843, de 25/11/2013, publicada no DOU de 26/11/2013, nos termos do art. 227, inciso I, alínea "b", e inciso III, alínea "b", da Lei Complementar nº 75, de 20/5/1993. REGISTRE-SE. PUBLIQUE-SE. DÊ-SE CIÊNCIA.

**APOSTILA**

Em 5 de dezembro de 2013

Ficam apostilados os atos relacionados no anexo I, para constar as alterações na situação funcional dos servidores ocupantes dos cargos em comissão e funções de confiança, integrantes da estrutura administrativa da Secretaria de Segurança Institucional do Ministério Público Federal, em razão da reestruturação determinada pela Portaria PGR/MPF nº 1.732, de 03 de dezembro de 2013, publicada no Diário Eletrônico do Ministério Público Federal de 04 de dezembro de 2013.

ANEXO I  
APOSTILA-TITULARES DE CARGOS EM COMISSÃO  
SECRETARIA DE SEGURANÇA INSTITUCIONAL

| ATO  | MAT.  | OCUPANTE                   | CARGO/VÍNCULO | SITUAÇÃO ANTERIOR |                                       |        | SITUAÇÃO ATUAL    |                                       |        |
|--|-------|----------------------------|---------------|-------------------|---------------------------------------|--------|-------------------|---------------------------------------|--------|
|  |       |                            |               | FUNÇÃO            | UNIDADE                               | CC/F C | FUNÇÃO            | UNIDADE                               | CC/F C |
| PORTARIA VPGR Nº 25, DE 30/07/1999, DOU DE 03/08/1999  | 7596  | DELFIN LOUREIRO DE QUEIROZ | REQUISITADO   | CHEFE             | UNIDADE DE SEGURANÇA INSTITUCIONAL/SG | CC-4   | SECRETÁRIO        | SECRETARIA DE SEGURANÇA INSTITUCIONAL | CC-6   |
| PORTARIA SG Nº 1.102, DE 19/08/2013, DOU DE 20/08/2013 | 24750 | LAERCIO FREITAS DA SILVA   | REQUISITADO   | ASSESSOR NÍVEL II | ASSESSORIA DE SEGURANÇA/USI/SG        | CC-2   | ASSESSOR NÍVEL II | SECRETARIA DE SEGURANÇA INSTITUCIONAL | CC-2   |
| PORTARIA SG Nº 516 DE 28/08/1992, DOU DE 31/08/1992    | 7286  | ROSANGELA MAGARAO PONCIONI | REQUISITADO   | CHEFE             | SEÇÃO DE FISCALIZAÇÃO/USI/            | FC-2   | SUPERVISOR        | SUPERVISÃO DE FISCALIZAÇÃO            | CC-1   |

LAURO PINTO CARDOSO NETO  
Secretário-Geral do MPF

**SECRETARIA DE ADMINISTRAÇÃO**  
GABINETE DO SECRETÁRIO DE ADMINISTRAÇÃO

**DIÁRIAS**

Em 05 de dezembro de 2013

| AV Nº      | NOME PROPOSTO         | CARGO                 | DESCRICAÇÃO                                    | MEIO TRANSPORTE | PERÍODO                 | QTD DIÁRIAS | TOTAL      |
|------------|-----------------------|-----------------------|--|-----------------|-------------------------|-------------|------------|
| 25071/2013 | DJALMA LEANDRO JUNIOR | ANALISTA DO MPU/APOIO | PARTICIPACAO EM CURSO/CAPACITACAO - Participar | Aéreo           | 28/10/2013 - 31/10/2013 | 3,5         | R\$ 786,91 |

|            |                                     |   |   |                 |                         |     |             |
|------------|-------------------------------------|---|---|-----------------|-------------------------|-----|-------------|
|            |                                     | JURIDICO/DIREITO<br>CARGO EM<br>COMISSÃO                                    | do curso presencial Planejamento, Orçamentação, Licitação, Contratação e Execução de Obras Públicas de Edificações Administrativas em parceria com o Instituto Serzedello Correia - ISC do Tribunal de Contas da União (TCU), que acontecerá nos dias 29 e 30 de outubro, no horário de 9h às 13h e das 14h:30 às 18h:30. |                 |                         |     |             |
| 26161/2013 | MARCELO BARROS DE SOUSA             | ANALISTA DO MPU/TEC. DA INF. E COMUNIC./DESENV. DE SIST.                    | TREINAMENTO - participar ou administrar - Participação em Curso/Palestra PHP Conference nos dias 28,29,30 novembro e 1 dezembro 2013 visando capacitação dos servidores na linguagem de programação PHP.  | Aéreo           | 27/11/2013 - 01/12/2013 | 4.5 | R\$ 1764.18 |
| 26163/2013 | LIDINEY VIEIRA DE BRITO             | TÉCNICO DO MPU/APOIO TÉCNICO-ADMINISTRATIVO/TEC. DA INF.                    | TREINAMENTO - participar ou administrar - Participação em Curso/Palestra PHP Conference nos dias 28,29,30 novembro e 1 dezembro 2013 visando capacitação dos servidores na linguagem de programação PHP.  | Aéreo           | 27/11/2013 - 01/12/2013 | 4.5 | R\$ 1678.68 |
| 26167/2013 | ROBERSON DUARTE DE MELO SA          | TÉCNICO DO MPU/APOIO TÉCNICO-ADMINISTRATIVO/TEC. DA INF.                    | TREINAMENTO - participar ou administrar - Participação em Curso/Palestra PHP Conference nos dias 28,29,30 novembro e 1 dezembro 2013 visando capacitação dos servidores na linguagem de programação PHP.  | Aéreo           | 27/11/2013 - 01/12/2013 | 4.5 | R\$ 1678.68 |
| 26275/2013 | LEONARDO RIELLA FERNANDES           | TÉCNICO DO MPU/APOIO TÉCNICO-ADMINISTRATIVO/TRANSPORTE                      | PARTICIPACAO EM CURSO/CAPACITACAO - Participar do Curso Condução Segura e Econômica com Ênfase em comportamentos técnicos e comportamentais a ser realizado em Porto Alegre/RS nos dias 20 e 21/11/2013.  | Veículo Oficial | 19/11/2013 - 22/11/2013 | 3.5 | R\$ 1127.41 |
| 26279/2013 | ADILSON REINALDO PINHEIRO PORTUGUEZ | TÉCNICO DO MPU/APOIO TÉCNICO-ADMINISTRATIVO/TRANSPORTE                      | PARTICIPACAO EM CURSO/CAPACITACAO - Participar do Curso Condução Segura e Econômica com Ênfase em comportamentos técnicos e comportamentais a ser realizado em Porto Alegre/RS nos dias 20 e 21/11/2013.  | Veículo Oficial | 19/11/2013 - 22/11/2013 | 3.5 | R\$ 1127.41 |
| 26475/2013 | MARCO ANTONIO DE MATOS BENITES      | TÉCNICO DO MPU/APOIO TÉCNICO-ADMINISTRATIVO/TRANSPORTE                      | PARTICIPACAO EM CURSO/CAPACITACAO - Realizar curso Condução Segura e Econômica com ênfase em comportamentos técnicos comportamentais no SEST/SENAT.   | Veículo Próprio | 19/11/2013 - 22/11/2013 | 3.5 | R\$ 1127.41 |
| 26565/2013 | LUCIO MARIO MENDONCA DE GOIS        | TECNICO DO MPU/APOIO TECNICO-ADMINISTRATIVO/ADMINISTRACAO CARGO EM COMISSÃO | TREINAMENTO - participar ou administrar - Participar do I Congresso Ideha de Contratações Públicas Sustentáveis, a ocorrer em Brasília/DF, no período de 19.11 a 21.11.2013.  | Aéreo           | 18/11/2013 - 21/11/2013 | 3.5 | R\$ 1353.91 |
| 26566/2013 | MARJANA DA SILVA PEIXOTO            | CARGO EM COMISSÃO   | TREINAMENTO - participar ou administrar - Participar da 3ª Oficina do Projeto Gestão por Competências do MPF, a realizar-se no dia 18/11/2013, na PGR.  | Aéreo           | 17/11/2013 - 18/11/2013 | 1.5 | R\$ 694.73  |
| 26568/2013 | ROBERTO MENESES LUCAS               | TECNICO DO MPU/APOIO TECNICO-   | PARTICIPACAO EM CURSO/CAPACITACAO - Participar  | Aéreo           | 18/11/2013 - 21/11/2013 | 3.5 | R\$ 1353.91 |

|            |                                      |  |   |                 |                         |      |             |
|------------|--------------------------------------|--|---|-----------------|-------------------------|------|-------------|
|            |                                      | ADMINISTRATIVO/ADMINISTRACAO<br>CARGO EM COMISSÃO                                | do I Congresso Ideha de Contratações Públicas Sustentáveis, a ocorrer em Brasília/DF, no período de 19.11 a 21.11.2013.   |                 |                         |      |             |
| 26675/2013 | WAGNY ANDRADE MATOS                  | TECNICO DO MPU/APOIO TECNICO-ADMINISTRATIVO/ADMINISTRACAO<br>FUNÇÃO DE CONFIANÇA | PARTICIPACAO EM CURSO/CAPACITACAO - Participar do curso modulo basico de LIBRAS I que ocorrera no periodo de 11 de novembro de 2013 a 03 de dezembro de 2013 no auditorio da PRAM em Manaus.  | Aéreo           | 10/11/2013 - 04/12/2013 | 24.5 | R\$ 8406.86 |
| 26694/2013 | CRISTOVALTO ALVES ROCHA              | COLABORADOR NÍVEL SUPERIOR   | Realizar diligencias - CONFORME SOLICITAÇÃO DO EXMO. PROCURADOR DA REPUBLICA, DR. CLAUDIO HENRIQUEC. M. DIAS, O COLABORADOR EVENTUAL, ANALISTA DE FINANÇAS E CONTROLE DA CONTROLADORIA GERAL DA UNIAO, VIRA AO MUNICIPIO DE MACEIO PARA COLABORAR NA ANALISE DA DOCUMENTAÇÃO APREENDIDA NA OPERAÇÃO SUSERANOS, CONFORME DOCUMENTAÇÃO ANEXA. | Aéreo           | 24/11/2013 - 03/12/2013 | 9.5  | R\$ 3249.0  |
| 27034/2013 | VALDOMIRO BERTOLETTI                 | TÉCNICO DO MPU/APOIO TÉCNICO-ADMINISTRATIVO/TRANSPORTE                           | TREINAMENTO - participar ou administrar - Participar do Curso Condução Segura e Econômica com Ênfase em Comportamentos Técnicos Comportamentais, em Porto Alegre, nos dias 20 e 21/11/2013, conforme documento em anexo.  | Veículo Próprio | 19/11/2013 - 22/11/2013 | 3.5  | R\$ 1127.41 |
| 27041/2013 | MARIA AURIZETE SOUSA DE ASSIS        | TECNICO DO MPU/APOIO TECNICO-ADMINISTRATIVO/ADMINISTRACAO<br>FUNÇÃO DE CONFIANÇA | TREINAMENTO - participar ou administrar - PARTICIPAR DE ENCONTRO DAS ÁREAS DE RECURSOS HUMANOS DAS UNIDADES DA REGIÃO NORTE, NO PERÍODO DE 11 A 12/11/2013, NA PR-PA  | Aéreo           | 10/11/2013 - 12/11/2013 | 2.5  | R\$ 992.95  |
| 27209/2013 | SARA RAQUEL DE MEDEIROS SANTOS COSTA | TECNICO DO MPU/APOIO TECNICO-ADMINISTRATIVO/ADMINISTRACAO<br>FUNÇÃO DE CONFIANÇA | TREINAMENTO - participar ou administrar - Participar de treinamento de acessibilidade no dia 13/11 das 14 às 18 h.  | Veículo Próprio | 13/11/2013 - 14/11/2013 | 1.5  | R\$ 473.95  |
| 27211/2013 | ALESSANDRA LIMA DE OLIVEIRA          | TECNICO DO MPU/APOIO TECNICO-ADMINISTRATIVO/ADMINISTRACAO<br>FUNÇÃO DE CONFIANÇA | TREINAMENTO - participar ou administrar - Participar do treinamento de acessibilidade a ser realizado dia 13/11 das 14 às 18 horas.   | Veículo Próprio | 12/11/2013 - 14/11/2013 | 2.5  | R\$ 800.68  |
| 27213/2013 | CELIA MARIA LOPES TOSTA              | TECNICO DO MPU/APOIO TECNICO-ADMINISTRATIVO/ADMINISTRACAO                        | TREINAMENTO - participar ou administrar - Participar do treinamento de acessibilidade no dia 13/11 das 14 as 18 horas.  | Ônibus          | 13/11/2013 - 14/11/2013 | 1.5  | R\$ 473.95  |
| 27216/2013 | ONALGISIO PINHEIRO DOS SANTOS        | TECNICO DO MPU/APOIO TECNICO-ADMINISTRATIVO/ADMINISTRACAO<br>FUNÇÃO DE CONFIANÇA | TREINAMENTO - participar ou administrar - Participar de treinamento de acessibilidade no dia 13/11 das 14 às 18 horas.  | Aéreo           | 13/11/2013 - 14/11/2013 | 1.5  | R\$ 633.95  |

|            |                                      |  |   |                 |                         |     |             |
|------------|--------------------------------------|--|---|-----------------|-------------------------|-----|-------------|
| 27218/2013 | JOICE CARVALHO PINHEIRO DE ALCANTARA | TECNICO DO MPU/APOIO TECNICO-ADMINISTRATIVO/ADMINISTRACAO FUNÇÃO DE CONFIANÇA    | TREINAMENTO - participar ou administrar - Participar do treinamento de acessibilidade no dia 13/11 das 14 às 18 horas.  | Ônibus          | 12/11/2013 - 14/11/2013 | 2.5 | R\$ 800.68  |
| 27280/2013 | ALESSANDRA MARIA BOSCO               | TECNICO DO MPU/APOIO TECNICO-ADMINISTRATIVO/ADMINISTRACAO FUNÇÃO DE CONFIANÇA    | TREINAMENTO - participar ou administrar - Ministrando curso de Reciclagem do Sistema Único, nas PRM's de Bauru e Jaú.   | Ônibus          | 25/11/2013 - 29/11/2013 | 4.5 | R\$ 1454.14 |
| 27287/2013 | ALESSANDRA MARIA BOSCO               | TECNICO DO MPU/APOIO TECNICO-ADMINISTRATIVO/ADMINISTRACAO FUNÇÃO DE CONFIANÇA    | TREINAMENTO - participar ou administrar - Ministrando curso de Reciclagem do Sistema Único na PRM de Bragança Paulista.   | Veículo Oficial | 19/11/2013 - 19/11/2013 | 0.5 | R\$ 147.23  |
| 27291/2013 | ALESSANDRA MARIA BOSCO               | TECNICO DO MPU/APOIO TECNICO-ADMINISTRATIVO/ADMINISTRACAO FUNÇÃO DE CONFIANÇA    | TREINAMENTO - participar ou administrar - Ministrando curso de Reciclagem do Sistema Único na PRM de Guaratinguetá.   | Ônibus          | 02/12/2013 - 02/12/2013 | 0.5 | R\$ 147.23  |
| 27302/2013 | ALESSANDRA MARIA BOSCO               | TECNICO DO MPU/APOIO TECNICO-ADMINISTRATIVO/ADMINISTRACAO FUNÇÃO DE CONFIANÇA    | TREINAMENTO - participar ou administrar - Ministrando curso de Reciclagem do Sistema Único na PRM de São João da Boa Vista.   | Veículo Oficial | 03/12/2013 - 03/12/2013 | 0.5 | R\$ 147.23  |
| 27322/2013 | RAIMUNDA NONATA DE LIMA              | ANALISTA DO MPU/APOIO TÉCNICO-ADMINISTRATIVO/BIBLIOTECONOMIA FUNÇÃO DE CONFIANÇA | TREINAMENTO - participar ou administrar - Participar do 3º Congresso Brasileiro de Arquivos do Poder Judiciário, na cidade de Brasília, no período de 27 a 29 de novembro de 2013.                                | Aéreo           | 27/11/2013 - 30/11/2013 | 3.5 | R\$ 1386.18 |
| 27423/2013 | MARCIO DE MENESES MARTINS            | TÉCNICO DO MPU/APOIO TÉCNICO-ADMINISTRATIVO/TRANSPORTE                           | TREINAMENTO - participar ou administrar - Participar do Curso Condução Segura e Econômica com ênfase em comportamentos técnicos comportamentais (3ª turma) nos dias 20 e 21/11/2013 na cidade de Porto Alegre/RS. | Veículo Oficial | 19/11/2013 - 22/11/2013 | 3.5 | R\$ 1127.41 |
| 27464/2013 | TAUE STIELER VARGAS                  | TÉCNICO DO MPU/APOIO TÉCNICO-ADMINISTRATIVO/TRANSPORTE                           | PARTICIPACAO EM CURSO/CAPACITACAO - Participar do Curso Condução Segura e Econômica (Direção) no SEST SENAT em Porto Alegre.  | Veículo Oficial | 19/11/2013 - 21/11/2013 | 2.5 | R\$ 800.68  |
| 27465/2013 | ALAN FRACASSO DE LIMA                | TÉCNICO DO MPU/APOIO TÉCNICO-ADMINISTRATIVO/TRANSPORTE                           | PARTICIPACAO EM CURSO/CAPACITACAO - Participar do Curso Condução Segura e Econômica (Direção) no SEST SENAT em Porto Alegre.  | Veículo Oficial | 19/11/2013 - 21/11/2013 | 2.5 | R\$ 800.68  |
| 27529/2013 | ADAO CELSO PEREIRA DE ALMEIDA        | TÉCNICO DO MPU/APOIO TÉCNICO-ADMINISTRATIVO/TRANSPORTE                           | TREINAMENTO - participar ou administrar - Participar em Porto Alegre do Curso de Condução Segura e Econômica com ênfase em comportamentos técnicos comportamentais.   | Veículo Oficial | 19/11/2013 - 21/11/2013 | 2.5 | R\$ 800.68  |
| 27676/2013 | FABIO CRISONI                        | TECNICO DO   | PARTICIPACAO EM   | Aéreo           | 25/11/2013 -            | 2.5 | R\$ 960.68  |

|            |                                 |   |  |                 |                         |     |             |
|------------|---------------------------------|---|--|-----------------|-------------------------|-----|-------------|
| 13         | FREITAS                         | MPU/APOIO TECNICO-ADMINISTRATIVO/ADMINISTRACAO FUNÇÃO DE CONFIANÇA            | CURSO/CAPACITACAO - Servidor irá participar de curso de capacitação a ser realizado na cidade de Brasília/DF nos dias 25,26 e 27 de Novembro. Solicitação de recurso autorizada. Servidor tem preferência por voo no dia 22/11/2013. Para tanto, comprova, em sua cotação de passagens aéreas de ida, que não há diferença de preços nas passagens do 22 e 24 de Novembro. |                 | 27/11/2013              |     |             |
| 27774/2013 | ADMAR PEREIRA DE MELO           | TECNICO DO MPU/APOIO TECNICO-ADMINISTRATIVO/ADMINISTRACAO FUNÇÃO DE CONFIANÇA | TREINAMENTO - participar ou administrar - Participar do curso Rotinas de Trabalho Aplicada ao Sistema Único de Informações.  | Veículo Próprio | 18/11/2013 - 21/11/2013 | 3.5 | R\$ 1127.41 |
| 27775/2013 | EVANDER DAYAN DE MATTOS ALENCAR | TECNICO DO MPU/APOIO TECNICO-ADMINISTRATIVO/ADMINISTRACAO FUNÇÃO DE CONFIANÇA | TREINAMENTO - participar ou administrar - Participar do curso "Rotinas de trabalho aplicada ao sistema Único de informações  | Aéreo           | 18/11/2013 - 21/11/2013 | 3.5 | R\$ 1287.41 |
| 27776/2013 | MARIA HOZENI BRAGA SARDINHA     | TECNICO DO MPU/APOIO TECNICO-ADMINISTRATIVO/ADMINISTRACAO FUNÇÃO DE CONFIANÇA | TREINAMENTO - participar ou administrar - Participar do curso "Rotinas de trabalho aplicadas ao sistema Único de informações.  | Aéreo           | 18/11/2013 - 21/11/2013 | 3.5 | R\$ 1287.41 |
| 27778/2013 | MARCIO FERREIRA MESSIAS         | TECNICO DO MPU/APOIO TECNICO-ADMINISTRATIVO/ADMINISTRACAO FUNÇÃO DE CONFIANÇA | TREINAMENTO - participar ou administrar - Participar do curso "Rotinas de trabalho aplicada ao sistema Único de informações  | Aéreo           | 18/11/2013 - 21/11/2013 | 3.5 | R\$ 1287.41 |
| 27795/2013 | BENEDITO EVILAZIO LIMA DA SILVA | ANALISTA DO MPU/PERÍCIA/ENGENHARIA SANITÁRIA                                  | TREINAMENTO - participar ou administrar - Necessidade de capacitar/atualizar os servidores e estagiários lotados na PRM/Marabá acerca dos principais problemas sobre saneamento básico na região.  | Aéreo           | 17/11/2013 - 19/11/2013 | 2.5 | R\$ 1040.45 |
| 27803/2013 | PAULO CESAR MAIA                | TÉCNICO DO MPU/APOIO TÉCNICO-ADMINISTRATIVO/TEC. DA INF.                      | TREINAMENTO - participar ou administrar - Participar do curso CA ARCserve Backup for Windows r16: Implementation 200 e Administration 200 no período de 25 a 29 de novembro/2013 em São Paulo-SP.  | Aéreo           | 24/11/2013 - 30/11/2013 | 6.5 | R\$ 2332.14 |
| 27920/2013 | ELDO CORDELIER DOS SANTOS       | TÉCNICO DO MPU/APOIO TÉCNICO-ADMINISTRATIVO/SEGURANÇA INST.                   | PARTICIPACAO EM CURSO/CAPACITACAO - Participar do curso de Contrainteligência, no período de 26 a 29/11, em Brasília/DF.   | Ônibus Aéreo    | 25/11/2013 - 30/11/2013 | 5.5 | R\$ 1973.14 |
| 27934/2013 | MARCELA SILVA DE PAIVA          | CARGO EM COMISSÃO   | PARTICIPACAO EM CURSO/CAPACITACAO - Participar do curso "Contratação Direta por Dispensa e Inexigibilidade de Licitação", em Belém-PA, nos dias 21 e 22/11/2013.   | Aéreo           | 20/11/2013 - 22/11/2013 | 2.5 | R\$ 1008.18 |
| 27972/2013 | MARCIO DE DEUS PINNA            | TÉCNICO DO MPU/APOIO TÉCNICO-ADMINISTRATIVO/SEGURANÇA INST. CARGO EM          | PARTICIPACAO EM CURSO/CAPACITACAO - Participação no curso de Contrainteligência, ministrado pelo Coordenador de Segurança  | Aéreo           | 25/11/2013 - 29/11/2013 | 4.5 | R\$ 1699.64 |

|            |                                     |  |  |                 |                         |     |             |
|------------|-------------------------------------|--|--|-----------------|-------------------------|-----|-------------|
|            |                                     | COMISSÃO   | Institucional do MPDFT, de 26 a 29 de novembro de 2013, na PGR, das 9h às 18h, conforme convocação em anexo, da DIVIT/SUBDEF/SGP. Instruir os técnicos reenquadrados pela Portaria SG 857/2012 sobre medidas de Contraineligência (CI).  |                 |                         |     |             |
| 27973/2013 | FLORIVALDO GARCIA VIEIRA            | TÉCNICO DO MPU/APOIO TÉCNICO-ADMINISTRATIVO/SEGURANÇA INST.      | PARTICIPACAO EM CURSO/CAPACITACAO - Participar do curso de Contraineligência, no período de 26 a 29/11, em Brasília/DF.  | Aéreo           | 25/11/2013 - 29/11/2013 | 4.5 | R\$ 896.14  |
| 27977/2013 | VALDAIR DOMINGOS DOS SANTOS         | TÉCNICO DO MPU/APOIO TÉCNICO-ADMINISTRATIVO/SEGURANÇA INST.      | PARTICIPACAO EM CURSO/CAPACITACAO - Participar do curso de Contraineligência, no período de 26 a 29/11, em Brasília/DF.  | Aéreo           | 25/11/2013 - 29/11/2013 | 4.5 | R\$ 1614.14 |
| 27993/2013 | TEMISTOCLES BESERRA MELO            | TÉCNICO DO MPU/APOIO TÉCNICO-ADMINISTRATIVO/SEGURANÇA INST.      | PARTICIPACAO EM CURSO/CAPACITACAO - Participação no curso de Contraineligência, ministrado pelo Coordenador de Segurança Institucional do MPDFT, de 26 a 29 de novembro de 2013, na PGR, das 9h às 18h, conforme convocação em anexo, da DIVIT/SUBDEF/SGP. Instruir os técnicos reenquadrados pela Portaria SG 857/2012 sobre medidas de Contraineligência (CI). | Aéreo           | 25/11/2013 - 29/11/2013 | 4.5 | R\$ 1614.14 |
| 28013/2013 | ANDRE LUIZ DE SIQUEIRA TERRA CAMPOS | TÉCNICO DO MPU/APOIO TÉCNICO-ADMINISTRATIVO/SEGURANÇA INST.      | PARTICIPACAO EM CURSO/CAPACITACAO - Participação no curso de Contraineligência, ministrado pelo Coordenador de Segurança Institucional do MPDFT, de 26 a 29 de novembro de 2013, na PGR, das 9h às 18h, conforme convocação em anexo, da DIVIT/SUBDEF/SGP. Instruir os técnicos reenquadrados pela Portaria SG 857/2012 sobre medidas de Contraineligência (CI). | Aéreo           | 25/11/2013 - 29/11/2013 | 4.5 | R\$ 1614.14 |
| 28098/2013 | MAURICIO LOPES FERNANDES            | TÉCNICO DO MPU/APOIO TÉCNICO-ADMINISTRATIVO/SEGURANÇA INST.      | TREINAMENTO - participar ou administrar - Participar do curso de CONTRAINTELIGÊNCIA ministrado pelo Coronel Arismar Luz Filho, Coordenador de Segurança Institucional do MPDFT, no Memorial do MPF.  | Veículo Próprio | 25/11/2013 - 29/11/2013 | 4.5 | R\$ 1454.14 |
| 28174/2013 | ORACIO DO ROSARIO FILHO             | TÉCNICO DO MPU/APOIO TÉCNICO-ADMINISTRATIVO/SEGURANÇA INST.      | PARTICIPACAO EM CURSO/CAPACITACAO - Participar do curso de Contraineligência, a ocorrer em Brasília/DF, no período de 26.11 a 29.11.2013.  | Aéreo           | 25/11/2013 - 30/11/2013 | 5.5 | R\$ 1973.14 |
| 28175/2013 | PEDRO PEREIRA DA COSTA              | TÉCNICO DO MPU/APOIO TÉCNICO-ADMINISTRATIVO/SEG. INST. E TRANSP. | PARTICIPACAO EM CURSO/CAPACITACAO - Participar do curso de Contraineligência, a ocorrer em Brasília/DF, no período de 26.11 a 30.11.2013.  | Aéreo           | 25/11/2013 - 30/11/2013 | 5.5 | R\$ 1973.14 |
| 28200/2013 | ROSSELLO FRANSOSI                   | TÉCNICO DO MPU/APOIO TÉCNICO-ADMINISTRATIVO/SEGURANÇA INST.      | TREINAMENTO - participar ou administrar - Participar do curso institucional de contraineligência em Brasília-DF.   | Aéreo           | 25/11/2013 - 29/11/2013 | 4.5 | R\$ 1614.14 |
| 28209/2013 | ALLANA DE ALBUQUERQUE SOUSA SILVA   | TÉCNICO DO MPU/APOIO TÉCNICO-ADMINISTRATIVO/AD                   | TREINAMENTO - participar ou administrar - Participação do evento Content Marketing Brasil.   | Aéreo           | 28/11/2013 - 30/11/2013 | 2.5 | R\$ 1040.45 |

|            |   |  |   |                 |                         |     |             |
|------------|---|--|---|-----------------|-------------------------|-----|-------------|
|            |   | MINISTRACAO<br>CARGO EM<br>COMISSÃO  |   |                 |                         |     |             |
| 28218/2013 | EZEQUIEL PEREIRA                        | TÉCNICO DO MPU/APOIO TÉCNICO-ADMINISTRATIVO/SEGURANÇA INST.                        | TREINAMENTO - participar ou administrar - Participar do curso de CONTRAINTELIGÊNCIA ministrado pelo Coronel Arismar Luz Filho, Coordenador de Segurança Institucional do MPDFT nos dias 26 a 29 de novembro de 2013 no Memorial do MPF, na Procuradoria Geral da República, em Brasília-DF. | Aéreo           | 25/11/2013 - 30/11/2013 | 5.5 | R\$ 1973.14 |
| 28220/2013 | LUIZ NEREU<br>LEANDRO PEREIRA           | TÉCNICO DO MPU/APOIO TÉCNICO-ADMINISTRATIVO/SEG. INST. E TRANSP.                   | PARTICIPACAO EM CURSO/CAPACITACAO - Participação em curso de Contrainteligência ministrado na PGR, a convite da Secretaria de Gestão de Pessoas para qualificação do cargo efetivo.   | Aéreo           | 25/11/2013 - 29/11/2013 | 4.5 | R\$ 1614.14 |
| 28222/2013 | NILTON CUNHA                            | TÉCNICO DO MPU/APOIO TÉCNICO-ADMINISTRATIVO/SEGURANÇA INST.                        | TREINAMENTO - participar ou administrar - Participar do Curso de Contrainteligência, que será realizado em Brasília/DF, no período de 26 a 29/11/2013.  | Aéreo           | 25/11/2013 - 29/11/2013 | 4.5 | R\$ 1614.14 |
| 28224/2013 | FERNANDO DA LUZ<br>SANTANA              | TÉCNICO DO MPU/APOIO TÉCNICO-ADMINISTRATIVO/SEGURANÇA INST.                        | TREINAMENTO - participar ou administrar - Participar do Curso de Contrainteligência, que será realizado em Brasília, no período de 25 a 29/11/2013.   | Aéreo           | 25/11/2013 - 29/11/2013 | 4.5 | R\$ 1614.14 |
| 28226/2013 | WESLEY PEREIRA<br>RESENDE               | TÉCNICO DO MPU/APOIO TÉCNICO-ADMINISTRATIVO/SEGURANÇA INST.                        | TREINAMENTO - participar ou administrar - participar do curso de CONTRAINTELIGÊNCIA que a Secretaria de Gestão de Pessoas realizará no período de 26 a 29 de novembro de 2013 (terça a sexta) Local: Memorial do MPF, na Procuradoria Geral da República, em Brasília-DF Horário: 9h às 18h | Aéreo           | 25/11/2013 - 29/11/2013 | 4.5 | R\$ 1614.14 |
| 28227/2013 | ANTONIO CELSO<br>RIBEIRO                | TÉCNICO DO MPU/APOIO TÉCNICO-ADMINISTRATIVO/SEG. INST. E TRANSP.                   | PARTICIPACAO EM CURSO/CAPACITACAO - Participação em curso de Contrainteligência ministrado na PGR, a convite da Secretaria de Gestão de Pessoas para qualificação do cargo efetivo.   | Aéreo           | 25/11/2013 - 29/11/2013 | 4.5 | R\$ 1614.14 |
| 28228/2013 | RICARDO MOACIR<br>BENTO                 | TÉCNICO DO MPU/APOIO TÉCNICO-ADMINISTRATIVO/SEGURANÇA INST.                        | TREINAMENTO - participar ou administrar - Participar do Curso de Contrainteligência, que será realizado em Brasília, no período de 25 a 29/11/2013.   | Aéreo           | 25/11/2013 - 29/11/2013 | 4.5 | R\$ 1614.14 |
| 28232/2013 | FRANCISCO<br>LEANDRO<br>CAVALCANTE NETO | TÉCNICO DO MPU/APOIO TÉCNICO-ADMINISTRATIVO/SEG. INST. E TRANSP. CARGO EM COMISSÃO | TREINAMENTO - participar ou administrar - Participar do curso de CONTRAINTELIGÊNCIA ministrado pelo Coronel Arismar Luz Filho, Coordenador de Segurança Institucional do MPDFT, no Memorial do MPF.   | Veículo Próprio | 25/11/2013 - 29/11/2013 | 4.5 | R\$ 1539.64 |
| 28256/2013 | FERNANDO DOS<br>SANTOS VALERIO          | TÉCNICO DO MPU/APOIO TÉCNICO-ADMINISTRATIVO/SEG. INST. E TRANSP.                   | PARTICIPACAO EM CURSO/CAPACITACAO - Participar do curso de Contrainteligência, no período de 26 a 29/11, em Brasília/DF.  | Ônibus<br>Aéreo | 26/11/2013 - 29/11/2013 | 3.5 | R\$ 1287.41 |
| 28266/2013 | REGINALDO LEAL DE<br>SOUSA              | TÉCNICO DO MPU/APOIO TÉCNICO-  | TREINAMENTO - participar ou administrar - Participar do curso de  | Aéreo           | 25/11/2013 - 29/11/2013 | 4.5 | R\$ 1614.14 |

|            |                                      |  |  |                 |                         |     |             |
|------------|--------------------------------------|--|--|-----------------|-------------------------|-----|-------------|
|            |                                      | ADMINIST./SEG. INST. E TRANSP.   | CONTRAINTELIGÊNCIA, que será realizado pela Secretaria de Gestão de Pessoas e ministrado pelo Coronel Arismar Luz Filho, Coordenador de Segurança Institucional do MPDFT.  |                 |                         |     |             |
| 28267/2013 | JOAO ARAUJO BRASIL                   | TÉCNICO DO MPU/APOIO TÉCNICO-ADMINIST./SEG. INST. E TRANSP.                      | TREINAMENTO - participar ou administrar - Participar do curso de CONTRAINTELIGÊNCIA, que será realizado pela Secretaria de Gestão de Pessoas e ministrado pelo Coronel Arismar Luz Filho, Coordenador de Segurança Institucional do MPDFT.                                   | Aéreo           | 25/11/2013 - 29/11/2013 | 4.5 | R\$ 1614.14 |
| 28344/2013 | FRANCISCO FLAVIO CASIMIRO DE ANDRADE | TÉCNICO DO MPU/APOIO TÉCNICO-ADMINIST./SEG. INST. E TRANSP.                      | TREINAMENTO - participar ou administrar - O servidor participará do Curso "Contrainteligência" , em BSB, período 25 a 29/11/2013.  | Aéreo           | 25/11/2013 - 29/11/2013 | 4.5 | R\$ 1614.14 |
| 28368/2013 | CESAR DO NASCIMENTO                  | TÉCNICO DO MPU/APOIO TÉCNICO-ADMINIST./SEG. INST. E TRANSP.                      | TREINAMENTO - participar ou administrar - Indicação para participar do CURSO DE CONTRAINTELIGÊNCIA ministrado pelo Coronel Arismar Luz Filho, Coordenador de Segurança Institucional do MPDFT, realizado pela Secretaria de Gestão de Pessoas no período de 26 a 29/11/2013. | Aéreo           | 25/11/2013 - 29/11/2013 | 4.5 | R\$ 1614.14 |
| 28412/2013 | CARLOS HUMBERTO LIMA DA MATA         | TÉCNICO DO MPU/APOIO TÉCNICO-ADMINIST./SEG. INST. E TRANSP.                      | PARTICIPACAO EM CURSO/CAPACITACAO - Participar no curso de Contrainteligência que será ministrado pelo Coordenador de Segurança Institucional do MPDFT, no Memorial do MPF.  | Veículo Próprio | 25/11/2013 - 29/11/2013 | 4.5 | R\$ 1454.14 |
| 28451/2013 | JORGE TADEU PERONE                   | TÉCNICO DO MPU/APOIO TÉCNICO-ADMINIST./SEG. INST. E TRANSP.                      | PARTICIPACAO EM CURSO/CAPACITACAO - Participar do curso de Contrainteligência, no período de 26 a 29/11, em Brasília/DF.   | Aéreo           | 26/11/2013 - 29/11/2013 | 3.5 | R\$ 1127.41 |
| 28453/2013 | GEANI ESTHER PERTEL                  | TECNICO DO MPU/APOIO TECNICO-ADMINISTRATIVO/ADMINISTRACAO                        | TREINAMENTO - participar ou administrar - Participação da servidora no evento Planilha de custos de serviços contínuo, em SP, nos dias 28 e 29 de novembro de 2013.  | Aéreo           | 27/11/2013 - 29/11/2013 | 2.5 | R\$ 960.68  |
| 28458/2013 | ADMILIANI LOYOLA DO NASCIMENTO       | TECNICO DO MPU/APOIO TECNICO-ADMINISTRATIVO/ADMINISTRACAO CARGO EM COMISSÃO      | TREINAMENTO - participar ou administrar - Participação da servidora no evento Planilha de custos de serviços contínuo, em SP, nos dias 28 e 29 de novembro de 2013.  | Aéreo           | 27/11/2013 - 29/11/2013 | 2.5 | R\$ 1008.18 |
| 28561/2013 | MARIA APARECIDA SELL ANDRADE CARDOSO | ANALISTA DO MPU/APOIO TÉCNICO-ADMINISTRATIVO/BIBLIOTECONOMIA FUNÇÃO DE CONFIANÇA | TREINAMENTO - participar ou administrar - Participar do curso de capacitação "Preservação de Acervos Culturais" no Rio de Janeiro nos dias 25 a 29/11.   | Aéreo           | 24/11/2013 - 29/11/2013 | 5.5 | R\$ 2077.64 |
| 28562/2013 | ARMANDO GOMES PINTO NETO             | TÉCNICO DO MPU/APOIO TÉCNICO-ADMINIST./SEG. INST. E TRANSP.                      | PARTICIPACAO EM CURSO/CAPACITACAO - Participação no Curso de Contrainteligência ministrado pelo Coronel Arismar Luz Filho, Coordenador de Segurança Institucional do MPDFT QUE SERÁ REALIZADO NO PERÍODO DE  | Aéreo           | 25/11/2013 - 30/11/2013 | 5.5 | R\$ 1973.14 |

|            |                                     |   |   |                 |                         |     |             |
|------------|-------------------------------------|---|---|-----------------|-------------------------|-----|-------------|
|            |                                     |   | 26/11 A 29/11/2013.   |                 |                         |     |             |
| 28567/2013 | WAGNER JESUS PRADO NUNES            | TÉCNICO DO MPU/APOIO TÉCNICO-ADMINIST./SEG. INST. E TRANSP.                   | PARTICIPACAO EM CURSO/CAPACITACAO - Participação do Curso de Contraineligência ministrado pelo Coronel Arismar Luz Filho, Coordenador de Segurança Institucional do MPDFT, que será realizado no período de 26/11 a 29/11/2013, em Brasília/DF.   | Aéreo           | 25/11/2013 - 30/11/2013 | 5.5 | R\$ 1973.14 |
| 28603/2013 | ROBERTO DA SILVA                    | TÉCNICO DO MPU/APOIO TÉCNICO-ADMINIST./SEG. INST. E TRANSP.                   | TREINAMENTO - participar ou administrar - A fim de participar do curso de Treinamento de Contraineligência, que será ministrado na PGR, no período de 26 a 29/11/13.  | Aéreo           | 26/11/2013 - 29/11/2013 | 3.5 | R\$ 1287.41 |
| 28610/2013 | JURACI GONCALVES RIBEIRO            | TÉCNICO DO MPU/APOIO TÉCNICO-ADMINIST./SEG. INST. E TRANSP.                   | PARTICIPACAO EM CURSO/CAPACITACAO - Participar do curso de CONTRAINTELIGÊNCIA ministrado pelo Coronel Arismar Luz Filho, Coordenador de Segurança Institucional do MPDFT.   | Aéreo           | 25/11/2013 - 29/11/2013 | 4.5 | R\$ 1614.14 |
| 28614/2013 | RICARDO PANTALEAO                   | TÉCNICO DO MPU/APOIO TÉCNICO-ADMINISTRATIVO/SEGURANÇA INST.                   | TREINAMENTO - participar ou administrar - Participar de Curso de Análise Técnica de Segurança - ATS a ser replicado pelo servidor Wesley Resende na sede da PR/PR. (Contraineligência)  | Veículo Próprio | 22/11/2013 - 22/11/2013 | 0.5 | R\$ 147.23  |
| 28647/2013 | DJALMA MODOS                        | TÉCNICO DO MPU/APOIO TÉCNICO-ADMINIST./SEG. INST. E TRANSP. CARGO EM COMISSÃO | TREINAMENTO - participar ou administrar - participar do curso de CONTRAINTELIGÊNCIA que a Secretaria de Gestão de Pessoas realizará no período de 26 a 29 de novembro de 2013 (terça a sexta) Local: Memorial do MPF, na Procuradoria Geral da República, em Brasília-DF Horário: 9h às 18h | Aéreo           | 25/11/2013 - 30/11/2013 | 5.5 | R\$ 2077.64 |
| 28722/2013 | ROBINSON LUIZ MARCOS                | TÉCNICO DO MPU/APOIO TÉCNICO-ADMINIST./SEG. INST. E TRANSP.                   | PARTICIPACAO EM CURSO/CAPACITACAO - Participar do curso de Contraineligência, no período de 26 a 29/11, em Brasília/DF.   | Aéreo           | 26/11/2013 - 29/11/2013 | 3.5 | R\$ 1127.41 |
| 28806/2013 | DANIELLE DE CARVALHO LEAO RODRIGUES | TECNICO DO MPU/APOIO TECNICO-ADMINISTRATIVO/ADMINISTRACAO                     | TREINAMENTO - participar ou administrar - Participar do curso "Conhecimentos práticos de Open Office e Groupwise"   | Aéreo           | 26/11/2013 - 29/11/2013 | 3.5 | R\$ 1127.41 |
| 28811/2013 | AJAX DOS SANTOS LEAL                | TÉCNICO DO MPU/APOIO TÉCNICO-ADMINIST./SEG. INST. E TRANSP.                   | TREINAMENTO - participar ou administrar - Participar do curso "Conhecimentos práticos de Open Office e Groupwise"   | Aéreo           | 27/11/2013 - 29/11/2013 | 2.5 | R\$ 960.68  |
| 28812/2013 | VICTOR HUGO SANTOS DE OLIVEIRA      | TECNICO DO MPU/APOIO TECNICO-ADMINISTRATIVO/ADMINISTRACAO FUNÇÃO DE CONFIANÇA | TREINAMENTO - participar ou administrar - Participar do curso "Conhecimentos práticos de Open Office e Groupwise"   | Aéreo           | 26/11/2013 - 29/11/2013 | 3.5 | R\$ 1287.41 |
| 28814/2013 | RODRIGO ANDRE GOMES CORDEIRO        | TECNICO DO MPU/APOIO TECNICO-ADMINISTRATIVO/ADMINISTRACAO                     | TREINAMENTO - participar ou administrar - Participar do curso "Conhecimentos práticos de Open Office e Groupwise"   | Aéreo           | 26/11/2013 - 29/11/2013 | 3.5 | R\$ 1287.41 |
| 28843/2013 | IONE TEREZINHA GRASSI               | ACOMPANHANTE  | JUNTA MÉDICA - Acompanhar a servidora, Leticia Grassi, convocada  | Aéreo           | 28/11/2013 - 28/11/2013 | 0.5 | R\$ 162.0   |

|            |                                       |   |   |                 |                         |     |             |
|------------|---------------------------------------|---|---|-----------------|-------------------------|-----|-------------|
|            |                                       |   | para comparecer em Junta Médica Oficial, no dia 28 de novembro de 2013, na cidade de São Paulo-SP. (SV 28763/13)  |                 |                         |     |             |
| 28894/2013 | CARLOS ANTONIO LUZ RODRIGUES          | TÉCNICO DO MPU/APOIO TÉCNICO-ADMINIST./SEG. INST. E TRANSP.                   | TREINAMENTO - participar ou administrar - Treinamento de Segurança Institucional  | Aéreo           | 24/11/2013 - 29/11/2013 | 5.5 | R\$ 1973.14 |
| 28895/2013 | JORGE WILLIAN SOUZA SILVA             | TÉCNICO DO MPU/APOIO TÉCNICO-ADMINIST./SEG. INST. E TRANSP. CARGO EM COMISSÃO | TREINAMENTO - participar ou administrar - Treinamento de Segurança Institucional  | Aéreo           | 24/11/2013 - 29/11/2013 | 5.5 | R\$ 2077.64 |
| 28897/2013 | LUIZ FERREIRA LEITE                   | COLABORADOR NÍVEL MÉDIO   | Realizar diligencias - A pedido do MPF, fiscalizar supostas irregularidades na execução das obras nas unidades habitacionais do Programa Minha Casa, Minha Vida, nos Municípios de Paraíso do Tocantins, Nova Rosalândia, Oliveira de Fátima e Brejinho de Nazaré/TO referentes ao inquérito civil público PRTO nº1.36.000.00346/2011-61.     | Veículo Oficial | 25/11/2013 - 29/11/2013 | 4.5 | R\$ 1458.0  |
| 28898/2013 | FRANCISCO HAMILTON SOARES DE CARVALHO | COLABORADOR NÍVEL SUPERIOR  | Realizar diligencias - A pedido do MPF, fiscalizar supostas irregularidades na execução das obras nas unidades habitacionais do Programa Minha Casa, Minha Vida, nos Municípios de Paraíso do Tocantins, Nova Rosalândia, Oliveira de Fátima e Brejinho de Nazaré/TO, referentes ao Inquérito Civil Público PR/TO nº 1.36.000.000346/2011-61. | Veículo Oficial | 25/11/2013 - 29/11/2013 | 4.5 | R\$ 1539.0  |
| 28905/2013 | PATRIK ELTON FERREIRA LOZ             | COLABORADOR NÍVEL MÉDIO   | Realizar diligencias - A pedido do MPF, fiscalizar supostas irregularidades na execução das obras nas unidades habitacionais do Programa Minha Casa, Minha Vida, nos Municípios de Paraíso do Tocantins, Nova Rosalândia, Oliveira de Fátima e Brejinho de Nazaré/TO, referentes ao Inquérito Civil Público PR/TO nº 1.36.000.000346/2011-61. | Veículo Oficial | 25/11/2013 - 29/11/2013 | 4.5 | R\$ 1458.0  |
| 28910/2013 | JOAO CARLOS MIRANDA FILHO             | TÉCNICO DO MPU/APOIO TÉCNICO-ADMINIST./SEG. INST. E TRANSP.                   | TREINAMENTO - participar ou administrar - Treinamento de Segurança Institucional  | Aéreo           | 24/11/2013 - 29/11/2013 | 5.5 | R\$ 1973.14 |
| 28946/2013 | DANIEL DALL AGNESE                    | TECNICO DO MPU/APOIO TECNICO-ADMINISTRATIVO/ADMINISTRACAO CARGO EM COMISSÃO   | Instalação de PRM - Inauguração da nova sede da PRM-Cruz Alta.  | Veículo Oficial | 10/12/2013 - 11/12/2013 | 1.5 | R\$ 502.45  |
| 28947/2013 | PAULO HENRIQUE CORREA DE MOURA        | TECNICO DO MPU/APOIO TECNICO-ADMINISTRATIVO/ADMINISTRACAO FUNÇÃO DE CONFIANÇA | Conduzir Membro do MPF - Conduzir Dra. Maria Rezende Capucci de São Miguel do Oeste/SC até o aeroporto de Chapecó/SC, para viagem de retorno da procuradora por ocasião da inauguração da nova sede da PRM/SMO, onde atuou por 7 anos.  | Veículo Oficial | 07/12/2013 - 07/12/2013 | 0.5 | R\$ 179.5   |
| 28992/2013 | RUBENS ONOFRE                         | COLABORADOR   | Audiência Pública - Participar como   | Aéreo           | 12/12/2013              | 0.5 | R\$ 171.0   |

|            |   |   |   |                 |                         |     |             |
|------------|---|---|---|-----------------|-------------------------|-----|-------------|
| 13         | NODARI                                  | NÍVEL SUPERIOR  | expositor na Audiência Pública que esta 4ª Câmara de Coordenação e Revisão do Ministério Público Federal realizará no próximo dia 12 de dezembro, na Escola Superior do Ministério Público da União.  |                 | 12/12/2013              |     |             |
| 29005/2013 | MARCOS ROBERTO CASTELLO                 | TÉCNICO DO MPU/APOIO TÉCNICO-ADMINIST./SEG. INST. E TRANSP. | Conduzir Membro do MPF - Dr. Steven Shuniti Zwicker, para participar de audiência na Justiça Federal da Subseção Judiciária de Santo André.   | Veículo Oficial | 27/11/2013 - 27/11/2013 | 0.5 | R\$ 147.23  |
| 29016/2013 | MARCOS ROBERTO CASTELLO                 | TÉCNICO DO MPU/APOIO TÉCNICO-ADMINIST./SEG. INST. E TRANSP. | Conduzir Membro do MPF - Dr. Ricardo Luiz Loreto, para participar de audiência na Justiça Federal da Subseção Judiciária de Santo André.  | Veículo Oficial | 26/11/2013 - 26/11/2013 | 0.5 | R\$ 147.23  |
| 29024/2013 | CARLOS EDUARDO RIBEIRO MACIEL           | TÉCNICO DO MPU/APOIO TÉCNICO-ADMINIST./SEG. INST. E TRANSP. | Conduzir Membro do MPF - Conduzir Dr. Eduardo André para atuação na PRM/Volta Redonda, conforme portaria em anexo.  | Veículo Oficial | 27/11/2013 - 27/11/2013 | 0.5 | R\$ 147.23  |
| 29027/2013 | LUIZ ALBERTO BRAUN                      | ANALISTA DO MPU/PERÍCIA/ENGENHARIA CIVIL                    | Perícia judicial - Realização de perícia de campo para apurar possíveis irregularidades na contratação do consórcio FIDENS-SANENCO pelo Serviço Autônomo Municipal de Água e Esgoto - SAMAE para a construção de barragem.                    | Ônibus          | 27/11/2013 - 27/11/2013 | 0.5 | R\$ 156.73  |
| 29032/2013 | VALTINHO RIBEIRO DOS SANTOS             | TÉCNICO DO MPU/APOIO TÉCNICO-ADMINISTRATIVO/SEGURANÇA INST. | Atuar na Área Administrativa - Necessidade de levantamento e controle patrimonial nas PRM's, uma vez que até o final do ano em curso será elaborado o INVENTÁRIO ANUAL dos bens móveis de toda a PR/PA.                                       | Veículo Oficial | 26/11/2013 - 30/11/2013 | 4.5 | R\$ 1486.41 |
| 29038/2013 | SERGIO GARCIA ALVARES                   | TÉCNICO DO MPU/APOIO TÉCNICO-ADMINIST./SEG. INST. E TRANSP. | Conduzir Membro do MPF - CONDUZIR A DRA MONIQUE CHEKER PARA PRM ANGRA DOS REIS.   | Veículo Oficial | 26/11/2013 - 26/11/2013 | 0.5 | R\$ 147.23  |
| 29041/2013 | ANTONIO CARLOS SA                       | TÉCNICO DO MPU/APOIO TÉCNICO-ADMINIST./SEG. INST. E TRANSP. | Conduzir servidor - Condução de servidores da SPU para realização de diligências em duas ilhas localizadas no município de Paraty/RJ no período de 26 a 29/11/2013, conforme autorização do Procurador-Chefe, em anexo, no Ofício nº 1517/13. | Veículo Oficial | 25/11/2013 - 29/11/2013 | 4.5 | R\$ 1454.14 |
| 29047/2013 | VINICIUS GARRIDO PAIVA MARTINS CONSORTE | TÉCNICO DO MPU/APOIO TÉCNICO-ADMINISTRATIVO/TEC. DA INF.    | Serviços de informática - A fim de realizar visita técnica à PRM Anápolis com o objetivo de instalar microcomputadores para os novos servidores da Unidade.   | Veículo Oficial | 27/11/2013 - 27/11/2013 | 0.5 | R\$ 147.23  |
| 29050/2013 | CELSON NUNES DE FRANCA                  | TÉCNICO DO MPU/APOIO TÉCNICO-ADMINIST./SEG. INST. E TRANSP. | Conduzir servidor - A fim de conduzir o servidor Vinícius Garrido Paiva a Anápolis para instalação de microcomputadores para os novos servidores, conforme SV nº 29047/2013.  | Veículo Oficial | 27/11/2013 - 27/11/2013 | 0.5 | R\$ 147.23  |
| 29054/2013 | LEONALDO DE SOUSA SIMOES                | TÉCNICO DO MPU/APOIO TÉCNICO-ADMINIST./SEG. INST. E TRANSP. | Conduzir servidor - Conduzir o servidor Carlos Eduardo de Andrade Germano, em veículo oficial, à PRM de Campina Grande.   | Veículo Oficial | 02/12/2013 - 02/12/2013 | 0.5 | R\$ 147.23  |
| 29057/2013 | LEONALDO DE SOUSA SIMOES                | TÉCNICO DO MPU/APOIO TÉCNICO-ADMINIST./SEG. INST.           | Conduzir Membro do MPF - Buscar o servidor Carlos Eduardo de Andrade Germano, em veículo oficial, na PRM  | Veículo Oficial | 04/12/2013 - 04/12/2013 | 0.5 | R\$ 147.23  |

|            |   |   |   |                 |                         |     |             |
|------------|---|---|---|-----------------|-------------------------|-----|-------------|
|            |   | E TRANSP.   | de Campina Grande.  |                 |                         |     |             |
| 29061/2013 | JOSE CELIO RIBEIRO DE SOUSA             | TÉCNICO DO MPU/APOIO TÉCNICO-ADMINIST./SEG. INST. E TRANSP.                 | Conduzir Membro do MPF - Conduzir a procuradora da República Maria Marília Oliveira Calado de Moura, a qual irá participar de Audiência Pública em Serra Talhada/PE.  | Veículo Oficial | 28/11/2013 - 29/11/2013 | 1.5 | R\$ 473.95  |
| 29065/2013 | ENEAS GOMES DA SILVA                    | TÉCNICO DO MPU/APOIO TÉCNICO-ADMINIST./SEG. INST. E TRANSP.                 | Conduzir Membro do MPF - Dra. Raquel Cristina Rezende Silvestre, para participar de audiência para conferência dos jurados que comporão o Tribunal do Júri, na Justiça Federal da Subseção Judiciária de Americana.                         | Veículo Oficial | 27/11/2013 - 27/11/2013 | 0.5 | R\$ 147.23  |
| 29071/2013 | LEONARD JAPIASSU PEREIRA VERAS          | TÉCNICO DO MPU/APOIO TÉCNICO-ADMINIST./SEG. INST. E TRANSP.                 | Conduzir Membro do MPF - Conduzir o PR João Paulo Holanda de Albuquerque do Aeroporto dos Guararapes em Recife para a cidade de Caruaru/PE.   | Veículo Oficial | 26/11/2013 - 26/11/2013 | 0.5 | R\$ 147.23  |
| 29072/2013 | LEVI MARQUES PEREIRA                    | COLABORADOR NÍVEL SUPERIOR  | Encontro Regional 6ª CCR - Para participar, como colaborador eventual, do primeiro dia (02.12.13) do IV Encontro Regional da 6ª Câmara de Coordenação e Revisão, que será realizado em Porto Alegre/RS, nos dias 2 e 3 de dezembro de 2013. | Aéreo           | 01/12/2013 - 02/12/2013 | 1.5 | R\$ 342.0   |
| 29074/2013 | ANA ELISA DE CASTRO FREITAS             | COLABORADOR NÍVEL SUPERIOR  | Encontro Regional 6ª CCR - Participar como palestrante em diversas mesas do IV Encontro Regional da 6ª Câmara, de 2 e 3 dezembro de 2013, em Porto Alegre   | Aéreo           | 01/12/2013 - 04/12/2013 | 3.5 | R\$ 684.0   |
| 29075/2013 | JURACILDA VEIGA                         | COLABORADOR EVENTUAL NÍVEL SUPERIOR   | Encontro Regional 6ª CCR - Para participar, como colaboradora eventual, do 2º dia (03.12.13) do IV Encontro Regional da 6ª Câmara de Coordenação e Revisão, que será realizado em Porto Alegre/RS, nos dias 2 e 3 de dezembro de 2013.      | Aéreo           | 02/12/2013 - 03/12/2013 | 1.5 | R\$ 342.0   |
| 29089/2013 | MARCIO GLADIO GOMES CAVALCANTI DE MELLO | TÉCNICO DO MPU/APOIO TÉCNICO-ADMINIST./SEG. INST. E TRANSP.                 | Conduzir Membro do MPF - Conduzir membro do MPF do aeroporto de Chapecó/SC à São Miguel do Oeste/SC, tendo em vista retorno da reunião do Grupo de Controle Externo da Atividade Policial em Florianópolis/SC.                              | Veículo Oficial | 29/11/2013 - 29/11/2013 | 0.5 | R\$ 147.23  |
| 29090/2013 | HUMBERTO WILSON DA SILVA MELLO          | TÉCNICO DO MPU/APOIO TÉCNICO-ADMINIST./SEG. INST. E TRANSP.                 | Realizar diligencias - REALIZAR DILIGÊNCIA NA EMPRESA FMC LOCAÇÃO DE MÁQUINAS LTDA, SITUADA NO MUNICÍPIO DE RIO BONITO-RJ, CONFORME OFÍCIO 17789/13 E DESPACHO DA DRA MARTA CRISTINA PIRES ANCIÃES  | Veículo Oficial | 27/11/2013 - 27/11/2013 | 0.5 | R\$ 147.23  |
| 29099/2013 | ADGER FERNANDES DA SILVA                | TECNICO DO MPU/APOIO TECNICO-ADMINISTRATIVO/ADMINISTRACAO CARGO EM COMISSÃO | Realizar diligencias - Servidor realizará diligências investigatórias com vistas a instruir o IC 1.11.000.000075/2007-36, conforme documentação anexa.  | Veículo Oficial | 02/12/2013 - 06/12/2013 | 4.5 | R\$ 1539.64 |
| 29104/2013 | ADGER FERNANDES DA SILVA                | TECNICO DO MPU/APOIO TECNICO-ADMINISTRATIVO/ADMINISTRACAO CARGO EM COMISSÃO | Realizar diligencias - Servidor realizará diligências investigatórias com vistas a instruir o IC 1.11.000.000075/2007-36, conforme documentação anexa.  | Veículo Oficial | 09/12/2013 - 13/12/2013 | 4.5 | R\$ 1539.64 |

|            |                                   |   |   |                 |                         |     |             |
|------------|-----------------------------------|---|---|-----------------|-------------------------|-----|-------------|
| 29109/2013 | JAMES VICENTE DA SILVA            | TÉCNICO DO MPU/APOIO TÉCNICO-ADMINIST./SEG. INST. E TRANSP. | Conduzir servidor - Servidor levará o servidor Adger Fernandes para realizar diligências.   | Veículo Oficial | 02/12/2013 - 06/12/2013 | 4.5 | R\$ 1454.14 |
| 29110/2013 | JOSE TIAGO SILVA DE ALMEIDA       | TÉCNICO DO MPU/APOIO TÉCNICO-ADMINIST./SEG. INST. E TRANSP. | Conduzir servidor - Servidor conduzirá o servidor Adger Fernandes para realizar diligências, conforme documento anexo.  | Veículo Oficial | 09/12/2013 - 13/12/2013 | 4.5 | R\$ 1454.14 |
| 29116/2013 | JACOB FERNANDES DE OLIVEIRA FILHO | TÉCNICO DO MPU/APOIO TÉCNICO-ADMINIST./SEG. INST. E TRANSP. | Audiência Justiça Federal - Participar de audiências na Justiça Federal de Caicó, bem como realizar despachos e outras atividades afins.  | Veículo Oficial | 27/11/2013 - 29/11/2013 | 2.5 | R\$ 800.68  |
| 29119/2013 | MARIA INES LADEIRA                | COLABORADOR EVENTUAL NIVEL SUPERIOR                         | Encontro Regional 6ª CCR - Participar do Encontro Regional da 6ª CCR a ser realizado em Porto Alegre/RS   | Aéreo           | 02/12/2013 - 02/12/2013 | 0.5 | R\$ 171.0   |
| 29122/2013 | ANTONIO CARLOS SA                 | TÉCNICO DO MPU/APOIO TÉCNICO-ADMINIST./SEG. INST. E TRANSP. | Conduzir Membro do MPF - Conduzir Procuradora Monique Cheker ao Rio de Janeiro para atuação como itinerante na PRRJ no período de 02/12/2013 a 06/12/2013, conforme Portaria PR/RJ nº 1277/2013 (em anexo).   | Veículo Oficial | 02/12/2013 - 02/12/2013 | 0.5 | R\$ 147.23  |
| 29126/2013 | ANTONIO CARLOS SA                 | TÉCNICO DO MPU/APOIO TÉCNICO-ADMINIST./SEG. INST. E TRANSP. | Conduzir Membro do MPF - Conduzir Procuradora Monique Cheker de volta à Angra dos Reis após atuação como itinerante na PRRJ no período de 02/12/2013 a 06/12/2013, conforme Portaria PR/RJ nº 1277/2013 (em anexo).                                   | Veículo Oficial | 07/12/2013 - 07/12/2013 | 0.5 | R\$ 179.5   |
| 29141/2013 | SOSTENES TADEU SILVA DOS SANTOS   | TÉCNICO DO MPU/APOIO TÉCNICO-ADMINISTRATIVO/TE C. DA INF.   | Acompanhar Membro do MPF - Servidor auxiliará Membro durante reunião com vista à celebração de TAC com os docentes do Município de Santana do Mundaú, conforme documentação anexa.  | Veículo Oficial | 27/11/2013 - 27/11/2013 | 0.5 | R\$ 147.23  |
| 29150/2013 | PAULO ANDRETTO                    | TÉCNICO DO MPU/APOIO TÉCNICO-ADMINIST./SEG. INST. E TRANSP. | Transporte de material e equipamentos - Conduzir veículo oficial Fiat/Linea, placa DJL-1815, para realizar inspeção veicular na cidade de São Paulo.  | Veículo Oficial | 10/12/2013 - 11/12/2013 | 1.5 | R\$ 473.95  |
| 29157/2013 | JOSE TIAGO SILVA DE ALMEIDA       | TÉCNICO DO MPU/APOIO TÉCNICO-ADMINIST./SEG. INST. E TRANSP. | Conduzir Membro do MPF - CONDUZIR MEMBRO DO MPF, CONFORME DOCUMENTO ANEXO.  | Veículo Oficial | 27/11/2013 - 27/11/2013 | 0.5 | R\$ 147.23  |
| 29159/2013 | FABIO MURA                        | COLABORADOR EVENTUAL NIVEL SUPERIOR                         | Encontro Regional 6ª CCR - Para participar, como colaborador eventual, de evento no primeiro dia (02.12.13) do IV Encontro Regional da 6ª Câmara de Coordenação e Revisão, que será realizado em Porto Alegre/RS, nos dias 2 e 3 de dezembro de 2013. | Aéreo           | 01/12/2013 - 02/12/2013 | 1.5 | R\$ 342.0   |
| 29165/2013 | LARISSA DE ANDRADE LEAL OLIVEIRA  | TECNICO DO MPU/APOIO TECNICO-ADMINISTRATIVO/ADMINISTRACAO   | TREINAMENTO - participar ou administrar - Participar de treinamento "Construindo equipes" no dia 30/11 das 08 às 16:30 hrs.   | TAXI Aéreo      | 29/11/2013 - 01/12/2013 | 2.5 | R\$ 1025.23 |
| 29185/2013 | ROBSON CONCEICAO MANSOS BENTES    | TÉCNICO DO MPU/APOIO TÉCNICO-ADMINIST./SEG. INST. E TRANSP. | Transporte de material e equipamentos - Conduzir o veículo oficial (Nissan Frontier - Placa NSH 0521) para revisão obrigatória em Belém, bem como transporte de itens patrimoniais (CENTRAL DE COMUTAÇÃO  | Veículo Oficial | 09/12/2013 - 13/12/2013 | 4.5 | R\$ 1454.14 |

|            |                              |   |  |                 |                         |     |            |
|------------|------------------------------|---|--|-----------------|-------------------------|-----|------------|
|            |                              |   | TELEFÔNICA PRIVADA COM MODEM-KIT, MARCA: SIEMENS - MODELO: HIPATH 3800 VT Patrimônio: 23002343; e RACK) defeituosos para processo de baixa patrimonial pelo NUCAMP                                   |                 |                         |     |            |
| 29200/2013 | ADILSON SIQUEIRA DA SILVA    | TÉCNICO DO MPU/APOIO TÉCNICO-ADMINIST./SEG. INST. E TRANSP. | Conduzir Membro do MPF - Conduzir Membro para participar de audiência na 7ª Vara Federal da Subseção Judiciária de Estância/SE, no dia 03.12.2013.   | Veículo Oficial | 03/12/2013 - 03/12/2013 | 0.5 | R\$ 147.23 |
| 29212/2013 | LEONARDO RIBEIRO DE CARVALHO | TÉCNICO DO MPU/APOIO TÉCNICO-ADMINIST./SEG. INST. E TRANSP. | Conduzir Membro do MPF - Dr. Roberson Henrique Pozzobon, para participar de audiência na Justiça Federal da Subseção Judiciária de Itapeva, bem como entregar e retirar processos.                   | Veículo Oficial | 04/12/2013 - 04/12/2013 | 0.5 | R\$ 147.23 |
| 29222/2013 | MARCOS ANDRE MAGALHAES VAZ   | TÉCNICO DO MPU/APOIO TÉCNICO-ADMINIST./SEG. INST. E TRANSP. | Conduzir servidor - Conduzir o servidor LEONARDO PACITTI TELES, até a vara federal de Magé conforme rotina estabelecida nesta PRM.   | Veículo Oficial | 29/11/2013 - 29/11/2013 | 0.5 | R\$ 147.23 |
| 29223/2013 | KAREN FRIEDRICH              | COLABORADOR NÍVEL SUPERIOR                                  | Audiência Pública - Participar da AUDIÊNCIA PÚBLICA SOBRE A LIBERAÇÃO COMERCIAL DE MILHO E SOJA GM TOLERANTES AO HERBICIDA 2,4D, a se realizar no dia 12 de dezembro, nos termos do documento anexo. | Aéreo           | 11/12/2013 - 12/12/2013 | 1.5 | R\$ 513.0  |
| 29228/2013 | FRANCISCO DAS CHAGAS FORTES  | TÉCNICO DO MPU/APOIO TÉCNICO-ADMINIST./SEG. INST. E TRANSP. | Conduzir Membro do MPF - Conduzir Membro para participar de audiência na 6ª Vara Federal da Subseção Judiciária de Itabaiana/SE, no dia 05.12.2013.  | Veículo Oficial | 05/12/2013 - 05/12/2013 | 0.5 | R\$ 147.23 |
| 29231/2013 | NILSON BATISTA SOARES        | TÉCNICO DO MPU/APOIO TÉCNICO-ADMINIST./SEG. INST. E TRANSP. | Transporte de documentos/processos - Devolução de processos na 6ª Vara Federal da Subseção Judiciária de Itabaiana/SE, no dia 09.12.2013.  | Veículo Oficial | 09/12/2013 - 09/12/2013 | 0.5 | R\$ 147.23 |
| 29234/2013 | EDUARDO DA SILVA COSTA       | TÉCNICO DO MPU/APOIO TÉCNICO-ADMINIST./SEG. INST. E TRANSP. | Transporte de documentos/processos - Devolução de processos na 7ª Vara Federal da Subseção Judiciária da Estância/SE, no dia 09.12.2013.   | Veículo Oficial | 09/12/2013 - 09/12/2013 | 0.5 | R\$ 147.23 |
| 29247/2013 | VITOR PEREIRA DA SILVA MELLO | TÉCNICO DO MPU/APOIO TÉCNICO-ADMINIST./SEG. INST. E TRANSP. | Conduzir Membro do MPF - Conduzir Procurador da República a Cataguases/MG  | Veículo Oficial | 29/11/2013 - 30/11/2013 | 1.5 | R\$ 506.23 |
| 29252/2013 | ANDRE PILCSUK DE OLIVEIRA    | TÉCNICO DO MPU/APOIO TÉCNICO-ADMINIST./SEG. INST. E TRANSP. | Conduzir servidor - BUSCAR SERVIDORES DO SPU, QUE ESTIVERAM A SERVIÇO DA PRM ANGRA DOS REIS REALIZANDO VISTORIAS TÉCNICAS, CONFORME SOLICITAÇÃO DA PRM ANGRA DOS REIS                                | Veículo Oficial | 29/11/2013 - 29/11/2013 | 0.5 | R\$ 147.23 |
| 29256/2013 | EDSON PAULO JONER            | TÉCNICO DO MPU/APOIO TÉCNICO-ADMINIST./SEG. INST. E TRANSP. | Conduzir Membro do MPF - Conduzir o Parquet Federal em audiência na JF em virtude da acumulação de ofício.   | Veículo Oficial | 02/12/2013 - 02/12/2013 | 0.5 | R\$ 147.23 |
| 29262/2013 | CELSO BORBA DE CARVALHO      | TÉCNICO DO MPU/APOIO TÉCNICO-ADMINIST./SEG. INST. E TRANSP. | Audiência Justiça Federal - Subseção Judiciária - Dra. Stella Fátima Scampini, para oficiar perante a Justiça Federal da Subseção Judiciária de Bragança Paulista, com participação                  | Veículo Oficial | 26/11/2013 - 26/11/2013 | 0.5 | R\$ 147.23 |

|            |  |   |  |                 |                         |     |             |
|------------|--|---|--|-----------------|-------------------------|-----|-------------|
|            |  |   | em audiências, no período de 26 a 27/11.   |                 |                         |     |             |
| 29267/2013 | RINALDO JOSE DE FREITAS                | TÉCNICO DO MPU/APOIO TÉCNICO-ADMINIST./SEG. INST. E TRANSP.                   | Conduzir Membro do MPF - Viagem de retorno do Dr. Eduardo André Lopes Pinto à Procuradoria da República no município de Niterói após atuação na PRM - Volta Redonda em substituição à Procuradora da República, Dra. Marcela Harumi Takahashi Pereira que está em gozo de férias consoante Portaria anexa. | Veículo Oficial | 29/11/2013 - 29/11/2013 | 0.5 | R\$ 147.23  |
| 29269/2013 | JAN URBAN NETO                         | TÉCNICO DO MPU/APOIO TÉCNICO-ADMINIST./SEG. INST. E TRANSP.                   | Conduzir Membro do MPF - Conduzir o procurador da República, Dr. Alexandre Schneider, de Porto Alegre a Bento Gonçalves/RS.  | Veículo Oficial | 06/12/2013 - 06/12/2013 | 0.5 | R\$ 147.23  |
| 29275/2013 | ADRIANA MELO LANGON                    | CARGO EM COMISSÃO   | Instalação de PRM - Acompanhar a procuradora-chefe da PR/RS, Fabíola Dörr Caloy, na inauguração da nova sede da PRM Cruz Alta, para o assessoramento e realização das atividades de cerimonial e cobertura do evento.  | Veículo Oficial | 09/12/2013 - 11/12/2013 | 2.5 | R\$ 848.18  |
| 29283/2013 | ADRIANO DOS SANTOS RALDI               | PROCURADOR DA REPUBLICA<br>PROCURADOR DA REPUBLICA                            | Substituir Procurador da República - Atuação em substituição a Procuradora Lara Marina Zanella Martinez Caro.  | Veículo Oficial | 18/12/2013 - 20/12/2013 | 2.5 | R\$ 1907.96 |
| 29288/2013 | ANDRE LUIZ LEAL                        | TÉCNICO DO MPU/APOIO TÉCNICO-ADMINIST./SEG. INST. E TRANSP.                   | Conduzir Membro do MPF - Conduzir membro designado para atuar na Sessão da 1ª Turma Recursal em 05/12/2013.  | Veículo Oficial | 04/12/2013 - 06/12/2013 | 2.5 | R\$ 800.68  |
| 29290/2013 | ANTONIO MANOEL MODELLI DA COSTA SANTOS | TÉCNICO DO MPU/APOIO TÉCNICO-ADMINIST./SEG. INST. E TRANSP.                   | Conduzir Membro do MPF - Dr. Svamer Adriano Cordeiro, designado para officiar perante a Justiça Federal da Subseção Judiciária de Barretos, no período de 04 a 06/11, com apoio administrativo da PRM Ribeirão Preto.  | Veículo Oficial | 04/12/2013 - 06/12/2013 | 2.5 | R\$ 800.68  |
| 29294/2013 | ROBERTO LUIZ SOARES DI SANTO           | TÉCNICO DO MPU/APOIO TÉCNICO-ADMINISTRATIVO/TEC. DA INF. FUNÇÃO DE CONFIANÇA  | Serviços de informática - Atuar na área de informática da PRM-Caçador no período de 03/12 a 06/12/2013 com a finalidade de prestar serviços de informática, os quais são especificados em anexo.   | Veículo Próprio | 03/12/2013 - 06/12/2013 | 3.5 | R\$ 1127.41 |
| 29300/2013 | EDEMIR DE OLIVEIRA MARQUES             | TÉCNICO DO MPU/APOIO TÉCNICO-ADMINIST./SEG. INST. E TRANSP.                   | Conduzir Membro do MPF - Dr. Roberto Farah Torres, designado para officiar perante a Justiça Federal da Subseção Judiciária de Osasco, no período de 05 a 06/12.   | Veículo Oficial | 05/12/2013 - 05/12/2013 | 0.5 | R\$ 147.23  |
| 29301/2013 | SARA RAQUEL DE MEDEIROS SANTOS COSTA   | TECNICO DO MPU/APOIO TECNICO-ADMINISTRATIVO/ADMINISTRACAO FUNÇÃO DE CONFIANÇA | TREINAMENTO - participar ou administrar - Participar do treinamento " Construindo Equipes" no dia 30/11.   | Veículo Próprio | 29/11/2013 - 01/12/2013 | 2.5 | R\$ 865.23  |
| 29303/2013 | HUGO BASTOS WEBER                      | ANALISTA DO MPU/TEC. DA INF. E COMUNIC./SUPORTE E INFR. FUNÇÃO DE CONFIANÇA   | TREINAMENTO - participar ou administrar - treinamento novell OES2- Serviços avançados  | Aéreo           | 01/12/2013 - 06/12/2013 | 5.5 | R\$ 2077.64 |
| 29305/2013 | EURICO WANDERSON                       | TÉCNICO DO  | Audiência Pública - Conduzir   | Veículo         | 01/12/2013 - 01/12/2013 | 3.5 | R\$ 1159.68 |

|            |                             |   |   |                 |                         |     |             |
|------------|-----------------------------|---|---|-----------------|-------------------------|-----|-------------|
| 13         | COELHO DA SILVA             | MPU/APOIO TÉCNICO-ADMINIST./SEG. INST. E TRANSP.                              | servidores do MPF para audiência pública a ser realizada no Município de Uiramutã - RR, a 279 km da capital, programada para os dias 2 e 3 de dezembro, no interesse do projeto "MPF na Comunidade". SV preenchida conforme orientações e supervisão da Sra. Chefe da Seção de Recursos Humanos da PR-RR. | Oficial         | 04/12/2013              |     |             |
| 29314/2013 | JEAN MATHEOS TESSARI WAGNER | TÉCNICO DO MPU/APOIO TÉCNICO-ADMINIST./SEG. INST. E TRANSP.                   | Conduzir Membro do MPF - Conduzir o Dr. Alexandre Collares Barbosa (SV 29311/2013) para itinerância em Francisco Beltrão.   | Veículo Oficial | 02/12/2013 - 04/12/2013 | 2.5 | R\$ 800.68  |
| 29320/2013 | WLAMIR RENATO MORO          | TÉCNICO DO MPU/APOIO TÉCNICO-ADMINIST./SEG. INST. E TRANSP.                   | Conduzir Membro do MPF - Dr. Daniel Fontenele Sampaio Cunha para participar de audiência na Justiça Federal da Subseção Judiciária de Americana.  | Veículo Oficial | 03/12/2013 - 03/12/2013 | 0.5 | R\$ 147.23  |
| 29323/2013 | JADER CANDIDO DA SILVA      | TÉCNICO DO MPU/APOIO TÉCNICO-ADMINIST./SEG. INST. E TRANSP.                   | Conduzir Membro do MPF - CONDUZIR O DR. FREDERICO PELLUCCI À UBERABA/MG PARA ITINERÂNCIA.   | Veículo Oficial | 02/12/2013 - 02/12/2013 | 0.5 | R\$ 147.23  |
| 29326/2013 | ANDRE GERALDO VIEIRA        | TÉCNICO DO MPU/APOIO TÉCNICO-ADMINISTRATIVO/TEC. DA INF.                      | TREINAMENTO - participar ou administrar - treinamento novell OES2 - SERVIÇOS AVANÇADOS  | Aéreo           | 01/12/2013 - 06/12/2013 | 5.5 | R\$ 1973.14 |
| 29329/2013 | JADER CANDIDO DA SILVA      | TÉCNICO DO MPU/APOIO TÉCNICO-ADMINIST./SEG. INST. E TRANSP.                   | Conduzir Membro do MPF - BUSCAR O DR. FREDERICO PELLUCCI EM ITINERÂNCIA EM UBERABA/MG.  | Veículo Oficial | 04/12/2013 - 04/12/2013 | 0.5 | R\$ 147.23  |
| 29330/2013 | WLAMIR RENATO MORO          | TÉCNICO DO MPU/APOIO TÉCNICO-ADMINIST./SEG. INST. E TRANSP.                   | Conduzir Membro do MPF - Dra. Raquel Cristina Rezende Silvestre, para participar de audiência na Justiça Federal da Subseção Judiciária de Americana.   | Veículo Oficial | 05/12/2013 - 05/12/2013 | 0.5 | R\$ 147.23  |
| 29332/2013 | PABLO RUBEN MARICONDA       | COLABORADOR NÍVEL SUPERIOR  | Audiência Pública - AUDIÊNCIA PÚBLICA SOBRE A LIBERAÇÃO COMERCIAL DE MILHO E SOJA GM TOLERANTES AO HERBICIDA 2,4D, no dia 12 de dezembro  | Aéreo           | 12/12/2013 - 13/12/2013 | 1.5 | R\$ 513.0   |
| 29334/2013 | GILBERTO PERES DE OLIVEIRA  | TÉCNICO DO MPU/APOIO TÉCNICO-ADMINIST./SEG. INST. E TRANSP.                   | Transporte de documentos/processos - TRANSPORTE DE PROCESSOS E PROTOCOLO DE PEÇAS PROCESSUAIS.  | Veículo Oficial | 02/12/2013 - 02/12/2013 | 0.5 | R\$ 147.23  |
| 29339/2013 | JESSE DE SOUZA SOARES       | TECNICO DO MPU/APOIO TECNICO-ADMINISTRATIVO/ADMINISTRACAO FUNÇÃO DE CONFIANÇA | TREINAMENTO - participar ou administrar - Participar do curso "Gestão contratual" na PR/PA.   | Aéreo           | 02/12/2013 - 05/12/2013 | 3.5 | R\$ 1287.41 |
| 29340/2013 | EDUARDO SANTANA LELLIS      | TECNICO DO MPU/APOIO TECNICO-ADMINISTRATIVO/ADMINISTRACAO FUNÇÃO DE CONFIANÇA | TREINAMENTO - participar ou administrar - Participar do curso "Gestão contratual" na PR/PA.   | Aéreo           | 02/12/2013 - 05/12/2013 | 3.5 | R\$ 1287.41 |
| 29344/2013 | GUSTAVO KENNER ALCANTARA    | PROCURADOR DA REPUBLICA CODIGO PARA   | Audiência Pública - Participação no Projeto "MPF na Comunidade" no Município de Uiramutã-RR, nos dias   | Veículo Oficial | 01/12/2013 - 03/12/2013 | 2.5 | R\$ 1940.23 |

|            |  |   |   |                 |                         |     |             |
|------------|--|---|---|-----------------|-------------------------|-----|-------------|
|            |  | FUNCAO SEM RETRIBUICAO FINANCEIRA   | 01, 02 e 03 de dezembro de 2013   |                 |                         |     |             |
| 29346/2013 | CLODOALDO ANTONIO DA SILVA CAVALCANTE  | TECNICO DO MPU/APOIO TECNICO-ADMINISTRATIVO/ADMINISTRACAO FUNÇÃO DE CONFIANÇA | TREINAMENTO - participar ou administrar - Participar do curso "Gestão contratual" na PR/PA.   | Aéreo           | 02/12/2013 - 05/12/2013 | 3.5 | R\$ 1287.41 |
| 29347/2013 | ANDRE MEDEIROS DA SILVA                | TÉCNICO DO MPU/APOIO TÉCNICO-ADMINIST./SEG. INST. E TRANSP.                   | Conduzir Membro do MPF - A referida viagem tem por objetivo conduzir a Procuradora da República Paula Martins - Costa Schirmer (SV 29295/2013), para participar em audiências na Justiça Federal de Santiago/RS.  | Veículo Oficial | 04/12/2013 - 04/12/2013 | 0.5 | R\$ 147.23  |
| 29348/2013 | PEDRO HENRIQUE OLIVEIRA KENNE DA SILVA | PROCURADOR DA REPUBLICA CODIGO PARA FUNCAO SEM RETRIBUICAO FINANCEIRA         | Comunidades Indígenas - Realização de visita à terra indígena Terra Indígena São Paulino para fins de instrução de Procedimento Administrativo de Acompanhamento em trâmite na PR/AC.   | Veículo Oficial | 28/11/2013 - 28/11/2013 | 0.5 | R\$ 368.68  |
| 29349/2013 | BISMARCK DE LIMA CAMELO                | TECNICO DO MPU/APOIO TECNICO-ADMINISTRATIVO/ADMINISTRACAO FUNÇÃO DE CONFIANÇA | Acompanhar Membro do MPF - Prestar assessoramento ao membro Dr. Pedro Henrique de Oliveira Kenne da Silva, SV nº 29348/2013, em visita à terra indígena Terra Indígena São Paulino para fins de instrução de Procedimento Administrativo de Acompanhamento em trâmite na PR/AC. | Veículo Oficial | 28/11/2013 - 28/11/2013 | 0.5 | R\$ 147.23  |
| 29376/2013 | ALVARO LOTUFO MANZANO                  | PROCURADOR DA REPUBLICA PROCURADOR DA REPUBLICA                               | REUNIÃO EXTERNA - Participar de reunião nos municípios de Araguaçu, Sandolândia e Formoso do Araguaia/TO, no período de 02 a 04/12/2013, conforme solicitação por e-mail anexa.   | Veículo Oficial | 02/12/2013 - 04/12/2013 | 2.5 | R\$ 1907.96 |
| 29391/2013 | ANDRE CASAGRANDE RAUPP                 | PROCURADOR DA REPUBLICA   | Controle Externo da Atividade Policial - REALIZAÇÃO DE INSPEÇÃO DO GCEAP NA SUPERINTENDÊNCIA REGIONAL DA POLÍCIA FEDERAL EM PORTO ALEGRE/RS, CF. E-MAIL ANEXO   | Veículo Próprio | 02/12/2013 - 04/12/2013 | 2.5 | R\$ 1907.96 |
| 29392/2013 | ANDRE CASAGRANDE RAUPP                 | PROCURADOR DA REPUBLICA   | Controle Externo da Atividade Policial - REALIZAÇÃO DE INSPEÇÃO DO GCEAP NA SUPERINTENDÊNCIA REGIONAL DA POLÍCIA FEDERAL EM PORTO ALEGRE/RS, CF. E-MAIL ANEXO   | Veículo Próprio | 05/12/2013 - 06/12/2013 | 1.5 | R\$ 1138.32 |
| 29399/2013 | LUIS ROBERTO GOMES                     | PROCURADOR DA REPUBLICA PROCURADOR DA REPUBLICA                               | Itinerância - Designação para oficiar perante a Justiça Federal da Subseção Judiciária de Ourinhos, no período de 03 a 05/12.   | Veículo Próprio | 03/12/2013 - 05/12/2013 | 2.5 | R\$ 1907.96 |
| 29400/2013 | UENDEL DOMINGUES UGATTI                | PROCURADOR DA REPUBLICA PROCURADOR DA REPUBLICA                               | Itinerância - Designação para oficiar perante a Justiça Federal da Subseção Judiciária de Botucatu, no período de 03 a 05/12.   | Veículo Próprio | 03/12/2013 - 05/12/2013 | 2.5 | R\$ 1907.96 |
| 29403/2013 | ANNA FLAVIA NOBREGA CAVALCANTI UGATTI  | PROCURADOR DA REPUBLICA PROCURADOR DA REPUBLICA                               | Itinerância - Designação para oficiar perante a Justiça Federal da Subseção Judiciária de Franca, no período de 03 a 05/12.   | Veículo Oficial | 03/12/2013 - 05/12/2013 | 2.5 | R\$ 1907.96 |

|            |  |  |  |                 |                         |     |             |
|------------|--|--|--|-----------------|-------------------------|-----|-------------|
| 29415/2013 | ERCIA RODRIGUES DE SOUSA                 | PROCURADOR DA REPUBLICA                            | Itinerância - Designação de itinerância do Dr. Ercias Rodrigues de Sousa para Guarapuava.  | Veículo Oficial | 02/12/2013 - 06/12/2013 | 4.5 | R\$ 3447.23 |
| 29419/2013 | FABIANA RODRIGUES DE SOUSA BORTZ         | PROCURADOR DA REPUBLICA<br>PROCURADOR DA REPUBLICA | Audiência Justiça Federal - Subseção Judiciária - Participar de audiências na Justiça Federal da Subseção Judiciária de Mauá.  | Veículo Oficial | 02/12/2013 - 02/12/2013 | 0.5 | R\$ 368.68  |
| 29420/2013 | ALEXANDRE HALFEN DA PORCIUNCULA          | PROCURADOR DA REPUBLICA<br>PROCURADOR DA REPUBLICA | Itinerância - Designação de itinerância ao Dr. Alexandre Halfen da Porciúncula para itinerância em Guarapuava.   | Veículo Oficial | 09/12/2013 - 13/12/2013 | 4.5 | R\$ 3447.23 |
| 29434/2013 | MARCELO JOSE FERREIRA                    | PROCURADOR DA REPUBLICA<br>PROCURADOR DA REPUBLICA | PLANEJAMENTO ESTRATÉGICO - O Procurador irá participar da RAEG na PRMG, mas o mesmo terá que ir no dia 05 á tarde pois terá audiência no mesmo dia em Varginha   | Veículo Oficial | 05/12/2013 - 07/12/2013 | 2.5 | R\$ 1940.23 |
| 29445/2013 | LEONARDO CARVALHO CAVALCANTE DE OLIVEIRA | PROCURADOR DA REPUBLICA                            | Audiência Justiça Federal - Subseção Judiciária - A FIM DE PARTICIPAR DE AUDIÊNCIAS CÍVEIS E CRIMINAIS NA SUBSEÇÃO JUDICIÁRIA FEDERAL DE PARNAÍBA - PI   | Veículo Próprio | 02/12/2013 - 04/12/2013 | 2.5 | R\$ 1907.96 |
| 29447/2013 | CAROLINA LOURENCAO BRIGHENTI             | PROCURADOR DA REPUBLICA<br>PROCURADOR DA REPUBLICA | Itinerância - Designação para oficiar perante a Justiça Federal da Subseção Judiciária de Osasco, no período de 02 a 04/12.  | Veículo Próprio | 02/12/2013 - 04/12/2013 | 2.5 | R\$ 1907.96 |
| 29449/2013 | LEANDRO ZEDES LARES FERNANDES            | PROCURADOR DA REPUBLICA<br>PROCURADOR DA REPUBLICA | REUNIAO COM PROMOTOR OU JUIZ - (no interesse do ICP 1.22.013.000517/2010-17, agendada reunião com o MP/MG para as 14h00min do dia 02 de novembro de 2013) e Itajubá (no interesse do ICP 1.22.013.000138/2012-99, oitiva de testemunhas nos dias 02 e 03 de novembro de 2013).<br>Obrigado.<br>Leandro Zedes | Veículo Oficial | 02/12/2013 - 03/12/2013 | 1.5 | R\$ 1138.32 |
| 29451/2013 | BRUNO JOSE SILVA NUNES                   | PROCURADOR DA REPUBLICA<br>PROCURADOR DA REPUBLICA | Audiência Justiça Federal - Dr. Bruno Nunes irá participar de audiências na Justiça Federal em Ponte Nova.   | Veículo Oficial | 04/12/2013 - 05/12/2013 | 1.5 | R\$ 1138.32 |
| 29457/2013 | ZANI CAJUEIRO TOBIAS DE SOUZA            | PROCURADOR DA REPUBLICA<br>PROCURADOR DA REPUBLICA | Itinerância - Dra Zani realizará itinerâncias na PRM-Pouso Alegre, com deslocamento em veículo oficial.  | Veículo Oficial | 03/12/2013 - 06/12/2013 | 3.5 | R\$ 2677.59 |
| 29459/2013 | JORGE MUNHOS DE SOUZA                    | PROCURADOR DA REPUBLICA<br>PROCURADOR DA REPUBLICA | REUNIÃO EXTERNA - Reunião com o superintendente do DNPM e o Presidente do IEMA para tratar de assuntos minerários e ambientais em favor de processos que tramitam na PRM-Colatina/ES   | Veículo Próprio | 06/12/2013 - 07/12/2013 | 1.5 | R\$ 1170.59 |
| 29462/2013 | OSVALDO DOS SANTOS HEITOR JUNIOR         | PROCURADOR DA REPUBLICA<br>PROCURADOR DA REPUBLICA | Itinerância - Designação para oficiar perante a Justiça Federal da Subseção Judiciária de Limeira, no período de 03 a 05/12, com apoio administrativo da PRM Piracicaba.   | Veículo Próprio | 03/12/2013 - 05/12/2013 | 2.5 | R\$ 1907.96 |
| 29464/2013 | ALISSON NELICIO CIRILO CAMPOS            | PROCURADOR DA REPUBLICA<br>PROCURADOR DA REPUBLICA | Audiência Justiça Federal - Subseção Judiciária - Atuar nas audiências a serem realizadas na 1ª Vara da 6ª Subseção Judiciária do Estado de Mato Grosso do Sul (Naviraí/MS) no dia   | Veículo Oficial | 04/12/2013 - 05/12/2013 | 1.5 | R\$ 1138.32 |

|            |   |   |  |                 |                         |     |             |
|------------|---|---|--|-----------------|-------------------------|-----|-------------|
|            |   |   | 04/12 e participar de reuniões no dia 05/12/2013.  |                 |                         |     |             |
| 29469/2013 | JUAREZ MERCANTE                             | PROCURADOR DA REPUBLICA<br>PROCURADOR DA REPUBLICA                            | Audiência Justiça Federal - Participar de audiência na Justiça Federal de Carazinho/RS.  | Veículo Oficial | 02/12/2013 - 02/12/2013 | 0.5 | R\$ 368.68  |
| 29475/2013 | JUAREZ MERCANTE                             | PROCURADOR DA REPUBLICA<br>PROCURADOR DA REPUBLICA                            | Audiência Justiça Federal - Participar de audiências na Justiça Federal de Carazinho/RS.   | Veículo Oficial | 03/12/2013 - 03/12/2013 | 0.5 | R\$ 368.68  |
| 29478/2013 | ANDRE LIBONATI                              | PROCURADOR DA REPUBLICA<br>PROCURADOR DA REPUBLICA                            | Controle Externo da Atividade Policial - Realizar os trabalhos de inspeção na Delegacia de Polícia Federal de Campinas do Grupo de Controle Externo da Atividade Policial da PR/SP.    | Veículo Oficial | 09/12/2013 - 11/12/2013 | 2.5 | R\$ 1907.96 |
| 29485/2013 | TARCISIO HUMBERTO PARREIRAS HENRIQUES FILHO | PROCURADOR DA REPUBLICA<br>PROCURADOR DA REPUBLICA                            | Itinerância - Dr. Tarcísio irá realizar itinerância na PRM-Sete Lagoas.  | Veículo Oficial | 03/12/2013 - 05/12/2013 | 2.5 | R\$ 1907.96 |
| 29489/2013 | ROBERTA ARUEIRA CHAVES                      | TECNICO DO MPU/APOIO TECNICO-ADMINISTRATIVO/ADMINISTRACAO FUNÇÃO DE CONFIANÇA | TREINAMENTO - participar ou administrar - Participar do treinamento "Construindo Equipes" a ser realizado no dia 30/11 das 8 às 16:30h.  | Ônibus          | 29/11/2013 - 01/12/2013 | 2.5 | R\$ 865.23  |
| 29490/2013 | JUAREZ MERCANTE                             | PROCURADOR DA REPUBLICA<br>PROCURADOR DA REPUBLICA                            | Audiência Justiça Federal - Participar de audiências na Justiça Federal de Carazinho/RS.   | Veículo Oficial | 04/12/2013 - 04/12/2013 | 0.5 | R\$ 368.68  |
| 29495/2013 | JUAREZ MERCANTE                             | PROCURADOR DA REPUBLICA<br>PROCURADOR DA REPUBLICA                            | Audiência Justiça Federal - Participar de audiência na Justiça Federal de Carazinho/RS.  | Veículo Oficial | 05/12/2013 - 05/12/2013 | 0.5 | R\$ 368.68  |
| 29497/2013 | RODRIGO JOAQUIM LIMA                        | PROCURADOR DA REPUBLICA<br>PROCURADOR DA REPUBLICA                            | Substituir Procurador da República - Atuar como representante do MPF perante a PRM de Lages, sem prejuízo de suas atribuições originárias, em virtude de férias do titular.            | Veículo Oficial | 05/12/2013 - 07/12/2013 | 2.5 | R\$ 1940.23 |
| 29504/2013 | RODRIGO JOAQUIM LIMA                        | PROCURADOR DA REPUBLICA<br>PROCURADOR DA REPUBLICA                            | Substituir Procurador da República - Atuar como representante do MPF perante a PRM de Lages, sem prejuízo de suas atribuições originárias em virtude de férias do titular.             | Veículo Oficial | 10/12/2013 - 13/12/2013 | 3.5 | R\$ 2677.59 |
| 29507/2013 | EDUARDO DE OLIVEIRA RODRIGUES               | PROCURADOR DA REPUBLICA<br>PROCURADOR DA REPUBLICA                            | Itinerância - Oficiar, como representante do MPF, perante a Subseção Judiciária de Blumenau, conforme designação em portaria anexa.  | Veículo Próprio | 02/12/2013 - 05/12/2013 | 3.5 | R\$ 2677.59 |
| 29510/2013 | LUCAS AGUILAR SETTE                         | PROCURADOR DA REPUBLICA<br>PROCURADOR DA REPUBLICA                            | Comunidades Indígenas - Reuniao marcada para o período de 27 a 29/11, na capital federal a pedido da FUNAI.  | Veículo Oficial | 27/11/2013 - 29/11/2013 | 2.5 | R\$ 1907.96 |
| 29512/2013 | PEDRO PAULO GRUBITS GONCALVES DE OLIVEIRA   | PROCURADOR DA REPUBLICA<br>CODIGO PARA FUNCAO SEM RETRIBUICAO FINANCEIRA      | REUNIAO COM PROCURADORES - Discussão com servidores e membros da PRM/Corumbá sobre temas administrativos, informações importantes sobre a atividade meio e o planejamento estratégico. | Veículo Oficial | 04/12/2013 - 05/12/2013 | 1.5 | R\$ 1138.32 |

|            |   |  |   |                 |                         |     |             |
|------------|---|--|---|-----------------|-------------------------|-----|-------------|
| 29516/2013 | PATRICIA MUXFELDT                         | PROCURADOR DA REPUBLICA<br>PROCURADOR DA REPUBLICA                   | Audiência Pública - A Procuradora da República Dra. Patrícia Muxfeldt irá participar de audiência pública sobre a Situação da Barragem de Rio do Salto.   | Veículo Oficial | 29/11/2013 - 29/11/2013 | 0.5 | R\$ 368.68  |
| 29531/2013 | ZANI CAJUEIRO<br>TOBIAS DE SOUZA          | PROCURADOR DA REPUBLICA<br>PROCURADOR DA REPUBLICA                   | Controle Externo da Atividade Policial - Realizar inspeção de controle externo da atividade policial em Poços de Caldas, juntamente com Dr. Helder.   | Veículo Oficial | 11/12/2013 - 13/12/2013 | 2.5 | R\$ 1907.96 |
| 29538/2013 | CAROLINE MACIEL<br>DA COSTA               | PROCURADOR DA REPUBLICA<br>PROCURADOR DA REPUBLICA                   | Itinerância - Realizar itinerância junto às Varas da Justiça Federal em Mossoró/RN, em virtude férias do Dr. Fernando Rocha e de choque de audiências entre a 8ª e 10ª Varas nos dias indicados, o que impossibilitou Dr. Victor Mariz, que também atua na PRMMOS, de realizar todas as audiências. | Veículo Oficial | 03/12/2013 - 05/12/2013 | 2.5 | R\$ 1907.96 |
| 29539/2013 | RAFAEL PAULA<br>PARREIRA COSTA            | PROCURADOR DA REPUBLICA<br>PROCURADOR DA REPUBLICA                   | Audiência Justiça Federal - Subseção Judiciária - Participar de audiências na Subseção Judiciária de Uruaçu/GO.   | Veículo Oficial | 02/12/2013 - 03/12/2013 | 1.5 | R\$ 1138.32 |
| 29551/2013 | DAVY LINCOLN<br>ROCHA                     | PROCURADOR DA REPUBLICA<br>PROCURADOR DA REPUBLICA                   | Substituir Procurador da República - Atuar como representante do MPF perante a PRM de Joaçaba, sem prejuízo de suas atribuições originárias, em virtude de lotação provisória do titular em outra unidade.  | Veículo Oficial | 01/12/2013 - 05/12/2013 | 4.5 | R\$ 3479.5  |
| 29554/2013 | MARCIO ANDRADE<br>TORRES                  | PROCURADOR DA REPUBLICA<br>PROCURADOR DA REPUBLICA                   | Inquéritos - Reunião da Comissão de Inquérito Administrativo da CPMF, para instalação dos trabalhos e diligências.  | Aéreo           | 05/12/2013 - 05/12/2013 | 0.5 | R\$ 528.68  |
| 29559/2013 | ONOFRE DE FARIA<br>MARTINS                | PROCURADOR REGIONAL DA REPUBLICA<br>PROCURADOR REGIONAL DA REPUBLICA | PLANEJAMENTO ESTRATÉGICO - Convocação para a II Reunião de Alinhamento da Estratégia Gerencial - RAEG do MPF/MG, a se realizar nos dias 05 e 06 de dezembro de 2013, na sede da PRMG.   | Veículo Oficial | 05/12/2013 - 07/12/2013 | 2.5 | R\$ 2045.75 |
| 29566/2013 | ALVARO LOTUFO<br>MANZANO                  | PROCURADOR DA REPUBLICA<br>PROCURADOR DA REPUBLICA                   | Comunidades Indígenas - Participar de reunião no dia 10/12/2013, no Município de Goiatins-TO para tratar de assuntos relacionados à comunidade indígenas Krahô.   | Veículo Oficial | 09/12/2013 - 11/12/2013 | 2.5 | R\$ 1907.96 |
| 29572/2013 | POLIREDA MADALY<br>BEZERRA DE<br>MEDEIROS | PROCURADOR DA REPUBLICA<br>PROCURADOR DA REPUBLICA                   | REUNIÃO COLEGIADO DE PROCURADORES DA PR - Procuradora participará da reunião do Colegiado da PR-AL.   | Veículo Oficial | 02/12/2013 - 02/12/2013 | 0.5 | R\$ 368.68  |
| 29573/2013 | MARTHA CARVALHO<br>DIAS DE FIGUEIREDO     | PROCURADOR DA REPUBLICA<br>PROCURADOR DA REPUBLICA                   | REUNIÃO COLEGIADO DE PROCURADORES DA PR - Procuradora participará da reunião do Colegiado da PRAL.  | Veículo Oficial | 02/12/2013 - 02/12/2013 | 0.5 | R\$ 368.68  |
| 29582/2013 | MARTHA CARVALHO<br>DIAS DE FIGUEIREDO     | PROCURADOR DA REPUBLICA<br>PROCURADOR DA REPUBLICA                   | REUNIÃO EXTERNA - Procuradora participará de reunião na PR-AL.  | Veículo Oficial | 10/12/2013 - 10/12/2013 | 0.5 | R\$ 368.68  |
| 29584/2013 | EDUARDO SANTOS<br>DE OLIVEIRA             | PROCURADOR DA REPUBLICA<br>PROCURADOR DA                             | REUNIÃO EXTERNA - REUNIÃO COM PREFEITOS DAS CIDADES DE SÃO FIDÉLIS, CAMBUCI E   | Veículo Oficial | 03/12/2013 - 04/12/2013 | 1.5 | R\$ 1138.32 |

|            |                                       |   |   |                 |                         |     |             |
|------------|---------------------------------------|---|---|-----------------|-------------------------|-----|-------------|
|            |                                       | REPUBLICA   | ITAOCARA FINS CONTATOS E AÇÕES EM PROL DO I FÓRUM DO GRUPO DE AÇÃO ESTRATÉGICA (PORTARIA 02 3ªCCR) DO QUAL É COORDENADOR O DR. EDUARDO.   |                 |                         |     |             |
| 29585/2013 | ANTONIO HENRIQUE DE AMORIM CADETE     | PROCURADOR DA REPUBLICA<br>PROCURADOR DA REPUBLICA                            | REUNIÃO COLEGIADO DE PROCURADORES DA PR - Membro participará da reunião do Colegiado da PRAL.   | Veículo Oficial | 02/12/2013 - 02/12/2013 | 0.5 | R\$ 368.68  |
| 29595/2013 | SILVIA REGINA PONTES LOPES            | PROCURADOR DA REPUBLICA<br>PROCURADOR DA REPUBLICA                            | GT 4ª CCR - Participar de reunião do GT - 4ª CCR Grandes Empreendimentos, a ser realizada em Brasília, nos dias 05 e 06 de dezembro de 2013.  | Aéreo           | 04/12/2013 - 06/12/2013 | 2.5 | R\$ 1266.05 |
| 29618/2013 | GABRIELA RODRIGUES FIGUEIREDO PEREIRA | PROCURADOR DA REPUBLICA<br>PROCURADOR DA REPUBLICA                            | Audiência Justiça Federal - Subseção Judiciária - Representar o MPF em Audiência Preliminar no 1º JEF-DC, em sede do processo nº0005514-69.2011.4.02.5168.  | Veículo Oficial | 03/12/2013 - 03/12/2013 | 0.5 | R\$ 368.68  |
| 29636/2013 | EDUARDO DA SILVA VILLAS BOAS          | PROCURADOR DA REPUBLICA<br>PROCURADOR DA REPUBLICA                            | Audiência Justiça Federal - Subseção Judiciária - PARTICIPAR DE AUDIENCIAS NA SUBSEÇÃO DE ITABUNA   | Veículo Oficial | 04/12/2013 - 04/12/2013 | 0.5 | R\$ 368.68  |
| 29639/2013 | EDUARDO DA SILVA VILLAS BOAS          | PROCURADOR DA REPUBLICA<br>PROCURADOR DA REPUBLICA                            | Audiência Justiça Federal - Subseção Judiciária - PARTICIPAR DE AUDIENCIAS NA SUBSEÇÃO DE ITABUNA   | Veículo Oficial | 06/12/2013 - 06/12/2013 | 0.5 | R\$ 368.68  |
| 29645/2013 | VICTOR CARVALHO VEGGI                 | PROCURADOR DA REPUBLICA   | REUNIÃO EXTERNA - Acompanhar a visita aos GAECOSs estaduais a convite da Dra. Raquel Dodge no dia 03/12 em Natal/RN.  | Veículo Próprio | 03/12/2013 - 04/12/2013 | 1.5 | R\$ 1138.32 |
| 29646/2013 | DIANARA RODIO MACHADO CAMPOS          | TECNICO DO MPU/APOIO TECNICO-ADMINISTRATIVO/ADMINISTRACAO FUNÇÃO DE CONFIANÇA | JUNTA MÉDICA - A servidora passará por avaliação da junta médica da PGR.  | Aéreo           | 04/12/2013 - 04/12/2013 | 0.5 | R\$ 307.23  |
| 29648/2013 | ERNADES FERREIRA GASPAS               | TECNICO DO MPU/APOIO TECNICO-ADMINISTRATIVO/ADMINISTRACAO                     | Vistoria técnica - Realizar os trabalhos de vistoria dos Bens Móveis localizados nas PRM's visando instruir a elaboração dos Inventários dos Bens Móveis.   | Aéreo           | 06/12/2013 - 07/12/2013 | 1.5 | R\$ 666.23  |
| 29649/2013 | ROBERTO MARCIO DE CARVALHO            | TÉCNICO DO MPU/APOIO TÉCNICO-ADMINIST./SEG. INST. E TRANSP.                   | Transporte de material e equipamentos - Necessidade de emissão de diária para o motorista em questão conduzir o veículo abaixo para o Posto do Detran no Município em Paraíba do Sul onde foi realizado o agendamento da região.<br><br>Data: 02/12/2013<br>Veiculo Linea<br>Placa LTZ 3171<br>Posto Paraíba do Sul (a tarde) | Veículo Oficial | 02/12/2013 - 02/12/2013 | 0.5 | R\$ 147.23  |
| 29651/2013 | HUGO LEONARDO CIDREIRA CARDOSO        | TÉCNICO DO MPU/APOIO TÉCNICO-ADMINIST./SEG. INST. E TRANSP.                   | Transporte de documentos/processos - Levantar os Processos Judiciais referentes à PRM-Salgueiro/Ouricuri devido a substituição de Dr. Natalia Lourenço nas férias de Dr. Luiz Antonio.  | Veículo Oficial | 05/12/2013 - 05/12/2013 | 0.5 | R\$ 147.23  |
| 29652/2013 | CLAUDIO TAMIM TUMANI SOUBHIA          | ANALISTA DO MPU/APOIO JURIDICO/DIREITO FUNÇÃO DE                              | REUNIÃO EXTERNA - Participar de reunião com representantes da Caixa Econômica Federal, em Campinas, no interesse do ICP nº  | Veículo Próprio | 03/12/2013 - 03/12/2013 | 0.5 | R\$ 156.73  |

|            |                                  |   |   |                 |                         |     |             |
|------------|----------------------------------|---|---|-----------------|-------------------------|-----|-------------|
|            |                                  | CONFIANÇA   | 1.34.001.003491/2011-68.  |                 |                         |     |             |
| 29653/2013 | JOAO CRISOSTOMO DA SILVA PEREIRA | TECNICO DO MPU/APOIO TECNICO-ADMINISTRATIVO/ADMINISTRACAO                     | Vistoria técnica - Realizar os trabalhos de vistoria dos Bens Móveis localizados nas PRM's visando instruir a elaboração dos Inventários dos Bens Móveis.   | Aéreo           | 06/12/2013 - 07/12/2013 | 1.5 | R\$ 666.23  |
| 29654/2013 | JULIANO FABIO DOS SANTOS         | TÉCNICO DO MPU/APOIO TÉCNICO-ADMINIST./SEG. INST. E TRANSP.                   | Transporte de documentos/processos - Busca e devolução dos Processos Judiciais da 27ª vara Federal de atribuição da PRM-Salgueiro/Ouricuri.   | Veículo Oficial | 06/12/2013 - 06/12/2013 | 0.5 | R\$ 147.23  |
| 29655/2013 | ALINE LOPES MOREIRA              | TECNICO DO MPU/APOIO TECNICO-ADMINISTRATIVO/ADMINISTRACAO FUNÇÃO DE CONFIANÇA | Audiência Pública - Preparativos e assessoramento a membro do MPF para audiência pública a ser realizada no Município de Uiramutã - RR, a 279 km da capital, programada para os dias 2 e 3 de dezembro, no interesse do projeto "MPF na Comunidade". SV preenchida conforme orientações e supervisão da Sra. Chefe da Seção de Recursos Humanos da PR-RR. | Veículo Oficial | 01/12/2013 - 04/12/2013 | 3.5 | R\$ 1159.68 |
| 29656/2013 | GENILSON GRUND PINTO             | TÉCNICO DO MPU/APOIO TÉCNICO-ADMINIST./SEG. INST. E TRANSP.                   | Conduzir servidor - Conduzir o Dr. Fábio de Oliveira da PR/ES para a PRM/CIT no dia 03/12.  | Veículo Oficial | 03/12/2013 - 03/12/2013 | 0.5 | R\$ 147.23  |
| 29658/2013 | MARINSECK AFONSO JARDIM          | TÉCNICO DO MPU/APOIO TÉCNICO-ADMINIST./SEG. INST. E TRANSP.                   | Conduzir Membro do MPF - Conduzir Dra Zani à PRM Pouso Alegre para itinerância.   | Veículo Oficial | 03/12/2013 - 06/12/2013 | 3.5 | R\$ 1127.41 |
| 29659/2013 | EDUARDO ANDRE LOPES PINTO        | PROCURADOR DA REPUBLICA PROCURADOR DA REPUBLICA                               | Substituir Procurador da República - SUBSTITUIR PROCURADOR DA REPÚBLICA NA PRM/PETRÓPOLIS, DE 02 A 06/12/13. CONFORME PORTARIA PR/RJ 1340/2013, EM ANEXO  | Veículo Oficial | 02/12/2013 - 06/12/2013 | 4.5 | R\$ 3447.23 |
| 29662/2013 | JARBAS SEBASTIAO DA SILVA        | TÉCNICO DO MPU/APOIO TÉCNICO-ADMINIST./SEG. INST. E TRANSP.                   | Conduzir Membro do MPF - Conduzir a Dra. Gabriela Rodrigues Figueiredo ao 1º JEF Caxias - 0005514-69.2011.4.025168.   | Veículo Oficial | 03/12/2013 - 03/12/2013 | 0.5 | R\$ 147.23  |
| 29663/2013 | IROLDLO LUIZ BEZERRA             | TÉCNICO DO MPU/APOIO TÉCNICO-ADMINIST./SEG. INST. E TRANSP.                   | Conduzir servidor - Servidor conduzirá servidores à PRR5º Região, para participarem de reunião com o analista da ASSPA.   | Veículo Oficial | 05/12/2013 - 07/12/2013 | 2.5 | R\$ 832.95  |
| 29664/2013 | CARLOS HUMBERTO PROLA JUNIOR     | PROCURADOR DA REPUBLICA PROCURADOR DA REPUBLICA                               | Instalação de PRM - Trata-se de PR anteriormente lotado na PRM SMO que atuou nas tratativas e pleitos junto à Administração Central para a concretização da nova sede dessa unidade do MPF, tendo grande interesse em participar dessa solenidade de inauguração.   | Veículo Oficial | 04/12/2013 - 05/12/2013 | 1.5 | R\$ 1138.32 |
| 29665/2013 | ANDRE LUIZ ALVES LINO            | TÉCNICO DO MPU/APOIO TÉCNICO-ADMINIST./SEG. INST. E TRANSP.                   | Conduzir Membro do MPF - Conduzir Dr Bruno à PRM- Ponte Nova para realização de itinerância.  | Veículo Oficial | 04/12/2013 - 05/12/2013 | 1.5 | R\$ 473.95  |
| 29671/2013 | SERGIO MENDES SILVA              | TÉCNICO DO MPU/APOIO TÉCNICO-ADMINIST./SEG. INST. E TRANSP. FUNÇÃO DE         | Transporte de documentos/processos - Servidor levará processos ao Município de Santana do Ipanema, conforme documento anexo.  | Veículo Oficial | 06/12/2013 - 06/12/2013 | 0.5 | R\$ 147.23  |

|            |                                 |   |  |                 |                         |     |             |
|------------|---------------------------------|---|--|-----------------|-------------------------|-----|-------------|
|            |                                 | CONFIANÇA   |  |                 |                         |     |             |
| 29672/2013 | MOISARLEY SANTOS DE AZEVEDO     | TÉCNICO DO MPU/APOIO TÉCNICO-ADMINIST./SEG. INST. E TRANSP.                     | Transporte de documentos/processos - Coletar e entregar inquéritos policiais na Delegacia de Polícia Federal (Caruaru/PE).   | Veículo Oficial | 06/12/2013 - 06/12/2013 | 0.5 | R\$ 147.23  |
| 29674/2013 | SERGIO MENDES SILVA             | TÉCNICO DO MPU/APOIO TÉCNICO-ADMINIST./SEG. INST. E TRANSP. FUNÇÃO DE CONFIANÇA | Transporte de documentos/processos - Servidor levará processos e documentos, conforme documento anexo.   | Veículo Oficial | 05/12/2013 - 05/12/2013 | 0.5 | R\$ 147.23  |
| 29676/2013 | CARLOS HUMBERTO PROLA JUNIOR    | PROCURADOR DA REPUBLICA<br>PROCURADOR DA REPUBLICA                              | Substituir Procurador da República - Atuar em ICP's em trâmite Procuradoria da República no Município de Joaçaba, aos quais foi designado pela Portaria PR/SC 455/2013, por motivo de lotação provisória da titular em outra unidade para acompanhar cônjuge.    | Veículo Oficial | 06/12/2013 - 07/12/2013 | 1.5 | R\$ 1170.59 |
| 29678/2013 | LEONARD JAPIASSU PEREIRA VERAS  | TÉCNICO DO MPU/APOIO TÉCNICO-ADMINIST./SEG. INST. E TRANSP.                     | Transporte de documentos/processos - Entregar em mãos ofício requisitório no município de Cachoeirinha, referente ao IC 1.26.002.000016/2008-04.   | Veículo Oficial | 04/12/2013 - 04/12/2013 | 0.5 | R\$ 147.23  |
| 29679/2013 | MARCIO ROGERIO MORAES BORGES    | TECNICO DO MPU/APOIO TECNICO-ADMINISTRATIVO/ADMINISTRACAO                       | Vistoria técnica - Realizar os trabalhos de vistoria dos Bens Móveis localizados nas PRM's visando instruir a elaboração dos Inventários dos Bens Móveis.  | Aéreo           | 06/12/2013 - 07/12/2013 | 1.5 | R\$ 666.23  |
| 29682/2013 | WILSON MACENA DE OLIVEIRA       | TÉCNICO DO MPU/APOIO TÉCNICO-ADMINIST./SEG. INST. E TRANSP.                     | Conduzir Membro do MPF - Conduzir PR que atua em ICP's em trâmite Procuradoria da República no Município de Joaçaba, aos quais foi designado pela Portaria PR/SC 455/2013, por motivo de lotação provisória da titular em outra unidade para acompanhar cônjuge. | Veículo Oficial | 06/12/2013 - 07/12/2013 | 1.5 | R\$ 506.23  |
| 29687/2013 | LUIZ ANDRE RODRIGUES DE MOURA   | TÉCNICO DO MPU/APOIO TÉCNICO-ADMINIST./SEG. INST. E TRANSP.                     | Conduzir servidor - Conduzir as servidoras Silvana Moraes e Maria do Carmo que farão acompanhamento e fiscalização da obra da PRM Caruaru.   | Veículo Oficial | 03/12/2013 - 03/12/2013 | 0.5 | R\$ 147.23  |
| 29691/2013 | TANIA CRISTINA LINKIWCZ RIBEIRO | TECNICO DO MPU/APOIO TECNICO-ADMINISTRATIVO/ADMINISTRACAO CARGO EM COMISSÃO     | REUNIAO TECNICA - PARTICIPAR - Participar da segunda reunião do GT - Desenvolvimento Gerencial, no dia 04/12/2013, na PGR.   | Aéreo           | 04/12/2013 - 04/12/2013 | 0.5 | R\$ 316.73  |
| 29692/2013 | MARCOS FARIAS DE ALMEIDA        | ANALISTA DO MPU/PERÍCIA/ANTROPOLOGIA  | REUNIAO TECNICA - PARTICIPAR - Participação em reunião do Conselho Gestor da APA do Araça, conforme guia em anexo.   | Veículo Oficial | 02/12/2013 - 02/12/2013 | 0.5 | R\$ 156.73  |
| 29694/2013 | RAIMUNDO HELIO NASCIMENTO FILHO | TECNICO DO MPU/APOIO TECNICO-ADMINISTRATIVO/ADMINISTRACAO CARGO EM COMISSÃO     | REUNIÃO EXTERNA - Participar de reunião de trabalho para apoio à Comissão de Recebimento da 1ª etapa da obra relativa à nova sede da PR/ES.  | Aéreo           | 04/12/2013 - 06/12/2013 | 2.5 | R\$ 1008.18 |
| 29699/2013 | VALMIR HENRIQUE ALBERTO         | TECNICO DO MPU/APOIO TECNICO-ADMINISTRATIVO/AD                                  | Transporte de material e equipamentos - Retirar aparelho celular funcional para o Dr. Rubens José de Calasans  | Veículo Oficial | 03/12/2013 - 03/12/2013 | 0.5 | R\$ 147.23  |

|            |   |  |  |                    |                            |     |             |
|------------|---|--|--|--------------------|----------------------------|-----|-------------|
|            |   | MINISTRACAO<br>FUNÇÃO DE<br>CONFIANÇA  | Neto na sede da PR/SP.   |                    |                            |     |             |
| 29700/2013 | RAFAEL KOS SANTOS                       | CARGO EM<br>COMISSÃO   | REUNIÃO EXTERNA - Participar de reunião de trabalho para apoio à Comissão de Recebimento da 1ª etapa da obra relativa à nova sede da PR/ES.                | Aéreo              | 04/12/2013 -<br>06/12/2013 | 2.5 | R\$ 1008.18 |
| 29701/2013 | CARLOS HENRIQUE<br>MACEDO BARA          | PROCURADOR DA<br>REPUBLICA<br>PROCURADOR DA<br>REPUBLICA                                 | Audiência Justiça Federal - Subseção Judiciária - Realizar audiências junto à VF de Toledo/PR  | Veículo<br>Oficial | 03/12/2013 -<br>03/12/2013 | 0.5 | R\$ 368.68  |
| 29704/2013 | FLAVIO HENRIQUE<br>DA SILVA             | TÉCNICO DO<br>MPU/APOIO TÉCNICO-<br>ADMINIST./SEG. INST.<br>E TRANSP.                    | Conduzir Membro do MPF - Conduzir Dr Carlos Henrique Macedo Bara (SV 29701/2013), para realizar audiências junto à VF de Toledo/PR                         | Veículo<br>Oficial | 03/12/2013 -<br>03/12/2013 | 0.5 | R\$ 147.23  |
| 29706/2013 | PAULO HENRIQUE<br>XAVIER RAMOS          | ANALISTA DO<br>MPU/PERÍCIA/ENGEN<br>HARIA FLORESTAL                                      | TREINAMENTO - participar ou administrar - Ministrar o curso "Quantificação de danos ambientais" para os servidores da PRM/Marabá (Instrutoria Interna)     | Aéreo              | 12/12/2013 -<br>13/12/2013 | 1.5 | R\$ 662.45  |
| 29707/2013 | CHRYSTYEN ADRIEN<br>BASTOS FERNANDES    | TÉCNICO DO<br>MPU/APOIO TÉCNICO-<br>ADMINIST./SEG. INST.<br>E TRANSP.                    | Conduzir Membro do MPF - Conduzir o Procurador da República Anderson Lodetti, que participará como membro do MPF na sessão da Turma Recursal no dia 05.12. | Veículo<br>Oficial | 04/12/2013 -<br>06/12/2013 | 2.5 | R\$ 800.68  |
| 29708/2013 | SABRINA DE ARAUJO<br>MAIOLINO           | CARGO EM<br>COMISSÃO   | REUNIAO TECNICA - PARTICIPAR - Participar da II Reunião de Alinhamento da Estratégia Gerencial   | Aéreo              | 05/12/2013 -<br>05/12/2013 | 0.5 | R\$ 236.73  |
| 29711/2013 | FRANCISCO<br>LEONARDO MOURA<br>DA SILVA | TECNICO DO<br>MPU/APOIO TECNICO-<br>ADMINISTRATIVO/AD<br>MINISTRACAO                     | TREINAMENTO - participar ou administrar - Participar do curso "Gestão Contratual" na PR/PA.  | Veículo<br>Próprio | 02/12/2013 -<br>05/12/2013 | 3.5 | R\$ 1127.41 |
| 29712/2013 | FRANCISVALDO<br>PAIVA BARBOSA           | TÉCNICO DO<br>MPU/APOIO TÉCNICO-<br>ADMINIST./SEG. INST.<br>E TRANSP.                    | Transporte de material e equipamentos - Transporte de material de consumo e expediente   | Veículo<br>Oficial | 03/12/2013 -<br>04/12/2013 | 1.5 | R\$ 473.95  |
| 29719/2013 | MAIRA ROCHA<br>MACHADO                  | COLABORADOR<br>EVENTUAL NIVEL<br>SUPERIOR  | REUNIAO COM PROCURADORES - A professora será palestrante no evento do dia internacional de combate à corrupção.  | Aéreo              | 09/12/2013 -<br>09/12/2013 | 0.5 | R\$ 171.0   |
| 29720/2013 | CARLOS HENRIQUE<br>MACEDO BARA          | PROCURADOR DA<br>REPUBLICA<br>PROCURADOR DA<br>REPUBLICA                                 | Audiência Justiça Federal - Subseção Judiciária - Realização de audiências na JF/Toledo.   | Veículo<br>Oficial | 04/12/2013 -<br>04/12/2013 | 0.5 | R\$ 368.68  |
| 29721/2013 | DERMEVAL MARTINS<br>FERELI              | TÉCNICO DO<br>MPU/APOIO TÉCNICO-<br>ADMINIST./SEG. INST.<br>E TRANSP.                    | Conduzir Membro do MPF - Conduzir Dr Carlos Bara para realização de audiências na JF/Toledo. (SV 29720/2013)   | Veículo<br>Oficial | 04/12/2013 -<br>04/12/2013 | 0.5 | R\$ 147.23  |
| 29725/2013 | GERSON CUNEGATTO                        | ANALISTA DO<br>MPU/TEC. DA INF. E<br>COMUNIC./SUPORTE E<br>INFR.<br>CARGO EM<br>COMISSÃO | Serviços de informática - Para troca, instalação e migração do novo servidor de rede/arquivos nas PRMs de Tubarão e Criciúma.                              | Veículo<br>Próprio | 09/12/2013 -<br>13/12/2013 | 4.5 | R\$ 1539.64 |
| 29726/2013 | PAULO DE TARSO<br>GARCIA ASTOLPHI       | PROCURADOR DA<br>REPUBLICA<br>PROCURADOR DA<br>REPUBLICA                                 | REUNIAO COM PROCURADORES - Participar de reunião sobre procedimento conduzido por força tarefa.  | Aéreo              | 05/12/2013 -<br>06/12/2013 | 1.5 | R\$ 1298.32 |

|            |                                   |   |  |                 |                         |     |             |
|------------|-----------------------------------|---|--|-----------------|-------------------------|-----|-------------|
| 29727/2013 | WILLIAN SAVI                      | TÉCNICO DO MPU/APOIO TÉCNICO-ADMINISTRATIVO/TEC. DA INF. FUNÇÃO DE CONFIANÇA    | Serviços de informática - Para troca, instalação e migração do novo servidor de rede/arquivos nas PRMs de Tubarão e Criciúma.  | Veículo Próprio | 09/12/2013 - 13/12/2013 | 4.5 | R\$ 1454.14 |
| 29731/2013 | ELAINE FRAGMENTO                  | TECNICO DO MPU/APOIO TECNICO-ADMINISTRATIVO/ADMINISTRACAO                       | Audiência Pública - Servidora convocada para compor equipe técnica durante inauguração de sede da PRM São Miguel do Oeste e Audiência Pública nos dias 04 e 05/12/2013   | Veículo Oficial | 04/12/2013 - 06/12/2013 | 2.5 | R\$ 800.68  |
| 29732/2013 | ARNO REIS                         | TÉCNICO DO MPU/APOIO TÉCNICO-ADMINIST./SEG. INST. E TRANSP. FUNÇÃO DE CONFIANÇA | Conduzir servidor - Conduzir servidora convocada para integrar equipe técnica que atenderá inauguração de nova sede da PRM São Miguel do Oeste e Audiência Pública nos dia 04 e 05/12/2013   | Veículo Oficial | 04/12/2013 - 06/12/2013 | 2.5 | R\$ 800.68  |
| 29733/2013 | LUCIO MAURO CARLONI FLEURY CURADO | PROCURADOR DA REPUBLICA PROCURADOR DA REPUBLICA                                 | Audiência Justiça Federal - Subseção Judiciária - AUDIÊNCIAS NA SUBSEÇÃO JUDICIÁRIA DE RONDONÓPOLIS CONFORME RELATÓRIO. OITIVA EXTRAJUDICIAL AGENDADA PARA 05/12/2013.   | Veículo Oficial | 03/12/2013 - 05/12/2013 | 2.5 | R\$ 1907.96 |
| 29734/2013 | PAULO SERGIO NOGUEIRA             | TÉCNICO DO MPU/APOIO TÉCNICO-ADMINIST./SEG. INST. E TRANSP.                     | Conduzir Membro do MPF - Conduzir membro do MPF para audiência em Rondonópolis-MT  | Veículo Oficial | 03/12/2013 - 05/12/2013 | 2.5 | R\$ 800.68  |
| 29739/2013 | CARLOS ALBERTO VARELLA AGUILAR    | ANALISTA DO MPU/TEC. DA INF. E COMUNIC./SUPORTE E INFR. FUNÇÃO DE CONFIANÇA     | Serviços de informática - Instalar equipamento de firewall (UTM), em substituição a equipamento avariado; finalizar configuração de novo servidor de arquivos e atender as demais demandas para o perfeito funcionamento dos recursos de informática da PRM-Cáceres. | Veículo Próprio | 05/12/2013 - 06/12/2013 | 1.5 | R\$ 502.45  |
| 29740/2013 | CLECIO OTAVIO KUZNIARSKI          | TÉCNICO DO MPU/APOIO TÉCNICO-ADMINIST./SEG. INST. E TRANSP.                     | Conduzir Membro do MPF - Conduzir Dr. Davy à PRM-Joaçaba/SC, para substituição do Procurador titular, conforme designação do Procurador-Chefe.   | Veículo Oficial | 10/12/2013 - 13/12/2013 | 3.5 | R\$ 1127.41 |
| 29741/2013 | DAVY LINCOLN ROCHA                | PROCURADOR DA REPUBLICA PROCURADOR DA REPUBLICA                                 | Substituir Procurador da República - Substituir Procurador da República na PRM-Joaçaba/SC, conforme designação do Procurador-Chefe.  | Veículo Oficial | 10/12/2013 - 13/12/2013 | 3.5 | R\$ 2677.59 |
| 29742/2013 | ALEXANDRE PRATES GOULART          | TÉCNICO DO MPU/APOIO TÉCNICO-ADMINIST./SEG. INST. E TRANSP.                     | Transporte de documentos/processos - Transportar processos recebidos em carga da Justiça Federal de Laguna/SC, conforme portaria anexa.  | Veículo Oficial | 03/12/2013 - 03/12/2013 | 0.5 | R\$ 147.23  |
| 29744/2013 | ADILSON SIQUEIRA DA SILVA         | TÉCNICO DO MPU/APOIO TÉCNICO-ADMINIST./SEG. INST. E TRANSP.                     | Conduzir Membro do MPF - Conduzir Membro para participar de audiência na 6ª Vara Federal da Subseção Judiciária de Itabaiana/SE, no dia 04.12.2013.  | Veículo Oficial | 04/12/2013 - 04/12/2013 | 0.5 | R\$ 147.23  |
| 29746/2013 | HEITOR ALVES SOARES               | PROCURADOR DA REPUBLICA PROCURADOR DA REPUBLICA/CHEFE                           | Audiência Justiça Federal - Subseção Judiciária - Participar de audiência na 8ª Vara Federal da Subseção Judiciária de Lagarto/SE, no dia 04.12.2013.  | Veículo Oficial | 04/12/2013 - 04/12/2013 | 0.5 | R\$ 368.68  |
| 29747/2013 | JEFFERSON EMIDIO                  | TÉCNICO DO  | Conduzir Membro do MPF - Conduzir  | Veículo         | 04/12/2013 -            | 0.5 | R\$ 147.23  |

|            |                                      |  |   |                 |                         |     |             |
|------------|--------------------------------------|--|---|-----------------|-------------------------|-----|-------------|
| 13         | CAVALCANTE                           | MPU/APOIO TÉCNICO-ADMINIST./SEG. INST. E TRANSP.                             | Membro para participar de audiência na 8ª Vara Federal da Subseção Judiciária de Lagarto/SE, no dia 04.12.2013.   | Oficial         | 04/12/2013              |     |             |
| 29755/2013 | ROBSON MARTINS                       | PROCURADOR DA REPUBLICA<br>PROCURADOR DA REPUBLICA                           | Itinerância - Designado para oficiar na PRM Paranavaí, no dia 06 de dezembro de 2013, conforme portaria PRC/PR 862/2013.  | Veículo Próprio | 06/12/2013 - 06/12/2013 | 0.5 | R\$ 368.68  |
| 29756/2013 | PAULO RICARDO SANTOS E ARAUJO        | TÉCNICO DO MPU/APOIO TÉCNICO-ADMINISTRATIVO/TEC. DA INF. FUNÇÃO DE CONFIANÇA | Serviços de informática - Configurar a central telefônica da PRM-Pau dos Ferros para efetuar apenas chamadas pela operadora 31 e resolver problema de hardware acoplado ao sistema de cadastro da recepção.   | Veículo Oficial | 04/12/2013 - 05/12/2013 | 1.5 | R\$ 473.95  |
| 29762/2013 | LAELSON DE MELO AZEDO FILHO          | TÉCNICO DO MPU/APOIO TÉCNICO-ADMINIST./SEG. INST. E TRANSP.                  | Conduzir servidor - Conduzir o servidor Paulo Ricardo Santos, Técnico de Informática, que irá configurar a central telefônica da PRM-Pau dos Ferros para efetuar apenas chamadas pela operadora 31 e resolver problema de hardware acoplado ao sistema de cadastro da recepção. | Veículo Oficial | 04/12/2013 - 05/12/2013 | 1.5 | R\$ 473.95  |
| 29764/2013 | ANTONIO JOSE DONIZETTI MOLINA DALOIA | PROCURADOR DA REPUBLICA<br>PROCURADOR DA REPUBLICA                           | GT 6ª CCR - Para participar de reunião, em 09.12.13, nos períodos matutino e vespertino, do Grupo de Trabalho sobre Conhecimentos Tradicionais.   | Aéreo           | 09/12/2013 - 09/12/2013 | 0.5 | R\$ 448.68  |
| 29765/2013 | RUY NESTOR BASTOS MELLO              | PROCURADOR DA REPUBLICA<br>PROCURADOR DA REPUBLICA                           | Substituir Procurador da República - Responder pelo 1º Ofício da PRM/Feira de Santana no período de 09/12/2013 a 13/12/2013, tendo em vista o afastamento da Dra. Vanessa Cristina Gomes Previtera Vicente.   | Veículo Próprio | 09/12/2013 - 13/12/2013 | 4.5 | R\$ 3447.23 |
| 29767/2013 | JOAO FELIPE VILLA DO MIU             | PROCURADOR DA REPUBLICA<br>PROCURADOR DA REPUBLICA                           | Controle Externo da Atividade Policial - Realização de inspeção na Delegacia de Polícia Federal de Macaé, conforme cronograma de inspeções das delegacias do interior, em anexo.  | Veículo Próprio | 06/12/2013 - 06/12/2013 | 0.5 | R\$ 368.68  |
| 29768/2013 | RHAYSSA CASTRO SANCHES RODRIGUES     | PROCURADOR DA REPUBLICA<br>PROCURADOR DA REPUBLICA                           | Audiência Justiça Federal - Subseção Judiciária - Participar de audiências na Justiça Federal da Subseção Judiciária de Mogi das Cruzes.  | Veículo Oficial | 03/12/2013 - 03/12/2013 | 0.5 | R\$ 368.68  |
| 29770/2013 | ROBERTO SOUZA DE OLIVEIRA JUNIOR     | ANALISTA DO MPU/APOIO JURIDICO/DIREITO FUNÇÃO DE CONFIANÇA                   | Acompanhar Membro do MPF - secretariar o Procurador da República, Dr. João Felipe Villa do Miu em inspeção na Delegacia da Polícia Federal em Macaé, conforme mensagem anexa.   | Veículo Próprio | 06/12/2013 - 06/12/2013 | 0.5 | R\$ 156.73  |
| 29772/2013 | JONATHA MASSEI                       | TÉCNICO DO MPU/APOIO TÉCNICO-ADMINIST./SEG. INST. E TRANSP.                  | Conduzir Membro do MPF - Dra. Rhayssa Castro Sanches Rodrigues, para participar de audiências na Justiça Federal da Subseção Judiciária de Mogi das Cruzes.   | Veículo Oficial | 03/12/2013 - 03/12/2013 | 0.5 | R\$ 147.23  |
| 29781/2013 | ENEAS GOMES DA SILVA                 | TÉCNICO DO MPU/APOIO TÉCNICO-ADMINIST./SEG. INST. E TRANSP.                  | Transporte de material e equipamentos - Retirar microcomputadores na sede da PR/SP destinados ao gabinete de apoio ao procurador itinerante da Justiça Federal da Subseção Judiciária de Limeira.   | Veículo Oficial | 05/12/2013 - 05/12/2013 | 0.5 | R\$ 147.23  |
| 29783/2013 | RODOLFO ALVES SILVA                  | PROCURADOR DA REPUBLICA<br>CODIGO PARA FUNCAO SEM                            | REUNIÃO EXTERNA - Supervisionar a obra da PRM de Campina Grande, além de reunião com os membros e servidores da unidade; reunião com o  | Veículo Oficial | 03/12/2013 - 05/12/2013 | 2.5 | R\$ 1907.96 |

|            |                                  |   |   |                          |                         |     |             |
|------------|----------------------------------|---|---|--------------------------|-------------------------|-----|-------------|
|            |                                  | RETRIBUICAO FINANCEIRA  | membro e servidores da PRM de Patos; reunião com os membros e servidores da PRM de Sousa, bem como supervisão das reformas que serão necessárias na unidade, tendo em vista problemas apresentados na nova sede.                      |                          |                         |     |             |
| 29788/2013 | CICERO AUGUSTO PUJOL CORREA      | PROCURADOR DA REPUBLICA<br>PROCURADOR DA REPUBLICA                                | Substituir Procurador da República - Substituir Procurador da República, conforme Portaria PRRS nº 185  | Veículo Próprio          | 05/12/2013 - 06/12/2013 | 1.5 | R\$ 1138.32 |
| 29802/2013 | FLAVIO PAVLOV DA SILVEIRA        | PROCURADOR DA REPUBLICA<br>PROCURADOR DA REPUBLICA                                | Controle Externo da Atividade Policial - Participar de Inspeção na DPF Lages, pelo grupo de controle externo da atividade policial.   | Veículo Oficial          | 04/12/2013 - 06/12/2013 | 2.5 | R\$ 1907.96 |
| 29813/2013 | FATIMA APARECIDA DE SOUZA BORGHI | PROCURADOR REGIONAL DA REPUBLICA<br>CODIGO PARA FUNCAO SEM RETRIBUICAO FINANCEIRA | Audiência Pública - Participar de Audiência Pública que ocorrerá no dia 12 de dezembro de 2013 e do Fórum Nacional de Combate aos Impactos dos Agrotóxicos que ocorrerá no dia 11 de dezembro de 2013.                                | Aéreo                    | 10/12/2013 - 12/12/2013 | 2.5 | R\$ 1169.36 |
| 29816/2013 | WERTON MAGALHAES COSTA           | PROCURADOR DA REPUBLICA<br>PROCURADOR DA REPUBLICA/CHEFE                          | Reunião Corregedoria Auxiliar - PRR 5ª Região - Realizar visita de acompanhamento do estágio probatório da Procuradora da República Maria Marília Oliveira Calado de Moura, lotada na PRM/Garanhuns.                                  | Veículo Oficial          | 03/12/2013 - 04/12/2013 | 1.5 | R\$ 1138.32 |
| 29818/2013 | JORGE ABRAHAO DE CASTRO          | COLABORADOR NÍVEL SUPERIOR  | PARTICIPAÇÃO DE CONGRESSO - 06.12 - Conferência Redução da Pubreza - Jorge Abrahão de Castro.   | Aéreo                    | 06/12/2013 - 06/12/2013 | 0.5 | R\$ 171.0   |
| 29824/2013 | RHAYSSA CASTRO SANCHES RODRIGUES | PROCURADOR DA REPUBLICA<br>PROCURADOR DA REPUBLICA                                | Audiência Justiça Federal - Subseção Judiciária - Participar de audiências na Justiça Federal da Subseção Judiciária de Mogi das Cruzes.  | Veículo Oficial          | 04/12/2013 - 04/12/2013 | 0.5 | R\$ 368.68  |
| 29825/2013 | RHAYSSA CASTRO SANCHES RODRIGUES | PROCURADOR DA REPUBLICA<br>PROCURADOR DA REPUBLICA                                | Audiência Justiça Federal - Subseção Judiciária - Participar de audiências na Justiça Federal da Subseção Judiciária de Mogi das Cruzes.  | Veículo Oficial          | 05/12/2013 - 05/12/2013 | 0.5 | R\$ 368.68  |
| 29832/2013 | DANIEL RICKEN                    | PROCURADOR DA REPUBLICA<br>PROCURADOR DA REPUBLICA                                | REUNIÃO EXTERNA - Participar de reunião na Promotoria da Justiça da Comarca de Laguna/SC, no interesse da ACP 040.02.001365-5, que apura ocupação irregular de APP no Cabo de Santa Marta Pequena, conforme ofício e portaria anexos. | Veículo Próprio          | 09/12/2013 - 09/12/2013 | 0.5 | R\$ 368.68  |
| 29836/2013 | JOSE GODOY BEZERRA DE SOUZA      | PROCURADOR DA REPUBLICA<br>PROCURADOR DA REPUBLICA                                | Audiência Justiça Federal - Participar de audiência que será realizada na 12ª Vara da JF (Guarabira/PB) a partir das 11:00 hrs.   | Veículo Oficial          | 04/12/2013 - 04/12/2013 | 0.5 | R\$ 368.68  |
| 29845/2013 | EDUARDO RIBEIRO GOMES EL-HAGE    | PROCURADOR DA REPUBLICA<br>PROCURADOR DA REPUBLICA                                | REUNIAO COM PROCURADORES - Participar de evento no Dia Internacional de Combate à Corrupção.  | Aéreo                    | 09/12/2013 - 09/12/2013 | 0.5 | R\$ 528.68  |
| 29847/2013 | WERTON MAGALHAES COSTA           | PROCURADOR DA REPUBLICA<br>PROCURADOR DA REPUBLICA/CHEFE                          | CMPF UD/PRR5ª Acompanhamento de Estágio Probatório - Viagem do Corregedor Auxiliar Werton Magalhães Costa para realizar visita de acompanhamento à membros em estágio probatório lotados na PRM                                       | Aéreo<br>Veículo Oficial | 10/12/2013 - 11/12/2013 | 1.5 | R\$ 1138.32 |

|            |                                  |  |  |                          |                         |     |             |
|------------|----------------------------------|--|--|--------------------------|-------------------------|-----|-------------|
|            |                                  |  | Palmares/PE (em exercício provisório na PR/PE em Recife/PE) e na PRM Petrolina.  |                          |                         |     |             |
| 29852/2013 | NADIA SIMAS SOUZA                | PROCURADOR DA REPUBLICA<br>PROCURADOR DA REPUBLICA                   | REUNIAO COM PROCURADORES - Participar de Evento do Dia Internacional de Combate à Corrupção.                           | Aéreo                    | 09/12/2013 - 09/12/2013 | 0.5 | R\$ 448.68  |
| 29859/2013 | RODRIGO TIMOTEO DA COSTA E SILVA | PROCURADOR DA REPUBLICA<br>PROCURADOR DA REPUBLICA                   | REUNIAO COM PROCURADORES - Participar de Evento do Dia Internacional de Combate à Corrupção.                           | Aéreo                    | 09/12/2013 - 09/12/2013 | 0.5 | R\$ 368.68  |
| 29863/2013 | ROBERTO LUIS OPPERMANN THOME     | PROCURADOR REGIONAL DA REPUBLICA                                     | REUNIAO COM PROCURADORES - Participar de Evento do Dia Internacional de Combate à Corrupção.                           | Aéreo                    | 09/12/2013 - 09/12/2013 | 0.5 | R\$ 549.79  |
| 29866/2013 | ELIZABETH MITIKO KOBAYASHI       | PROCURADOR DA REPUBLICA<br>PROCURADOR DA REPUBLICA                   | REUNIAO COM PROCURADORES - Participar de Evento do Dia Internacional de Combate à Corrupção.                           | Aéreo                    | 09/12/2013 - 09/12/2013 | 0.5 | R\$ 528.68  |
| 29868/2013 | ZELIA LUIZA PIERDONA             | PROCURADOR REGIONAL DA REPUBLICA<br>PROCURADOR REGIONAL DA REPUBLICA | REUNIAO COM PROCURADORES - Participar de Evento do Dia Internacional de Combate à Corrupção.                           | Aéreo                    | 09/12/2013 - 10/12/2013 | 1.5 | R\$ 1201.63 |
| 29873/2013 | HELEN RIBEIRO ABREU              | PROCURADOR DA REPUBLICA<br>PROCURADOR DA REPUBLICA                   | REUNIAO COM PROCURADORES - Participar de Evento do Dia Internacional de Combate à Corrupção.                           | Aéreo                    | 08/12/2013 - 09/12/2013 | 1.5 | R\$ 1330.59 |
| 29875/2013 | MARCO ANTONIO DELFINO DE ALMEIDA | PROCURADOR DA REPUBLICA<br>PROCURADOR DA REPUBLICA                   | Comunidades Quilombolas - Participar de reunião com o INCRA e MEC, para tratar sobre a Comunidade Quilombola Picadinha | Aéreo<br>Veículo Oficial | 09/12/2013 - 10/12/2013 | 1.5 | R\$ 1218.32 |
| 29878/2013 | SIDNEY PESSOA MADRUGA DA SILVA   | PROCURADOR DA REPUBLICA<br>PROCURADOR DA REPUBLICA                   | REUNIAO COM PROCURADORES - Participar de Evento do Dia Internacional de Combate à Corrupção.                           | Aéreo                    | 09/12/2013 - 10/12/2013 | 1.5 | R\$ 1298.32 |
| 29882/2013 | CARLOS VINICIUS SOARES CABELEIRA | PROCURADOR DA REPUBLICA<br>PROCURADOR DA REPUBLICA                   | REUNIAO COM PROCURADORES - Participar de Evento do Dia Internacional de Combate à Corrupção.                           | Aéreo                    | 09/12/2013 - 09/12/2013 | 0.5 | R\$ 528.68  |
| 29885/2013 | LEONARDO DE FARIA GALIANO        | PROCURADOR DA REPUBLICA<br>PROCURADOR DA REPUBLICA                   | REUNIAO COM PROCURADORES - Participar de Evento do Dia Internacional de Combate à Corrupção.                           | Aéreo                    | 09/12/2013 - 09/12/2013 | 0.5 | R\$ 368.68  |
| 29887/2013 | CLAUDIO DREWES JOSE DE SIQUEIRA  | PROCURADOR DA REPUBLICA<br>PROCURADOR DA REPUBLICA/CHEFE             | Audiência Justiça Federal - Subseção Judiciária - Participar de audiência na Justiça Federal de Itumbiara/GO.          | Veículo Oficial          | 04/12/2013 - 05/12/2013 | 1.5 | R\$ 1138.32 |
| 29888/2013 | JOAO BERNARDO DA SILVA           | PROCURADOR DA REPUBLICA<br>PROCURADOR DA REPUBLICA                   | Substituir Procurador da República - AUTORIZAÇÃO PGR - OFICIAR NA PR/BA AUTORIZADO PELA PGR, CONFORME ANEXO OFICIO.    | Aéreo                    | 09/12/2013 - 13/12/2013 | 4.5 | R\$ 3607.23 |
| 29889/2013 | SERGIO GARDENGHI SUIAMA          | PROCURADOR DA REPUBLICA  | REUNIÃO EXTERNA - Participar da audiência de instrução do processo em  | Aéreo                    | 09/12/2013 - 11/12/2013 | 2.5 | R\$ 2067.96 |

|            |  |   |   |                 |                         |     |             |
|------------|--|---|---|-----------------|-------------------------|-----|-------------|
|            |  | PROCURADOR DA REPUBLICA   | tramitação na 9ª Vara Criminal Federal (Caso Ustra), autorizado pela Dra. Raquel Dodge.<br>OBS: O Procurador solicitou a passagem para o domingo, mas a diárias só a partir de segunda.   |                 |                         |     |             |
| 29899/2013 | ANDERSON DE JESUS SOUZA                | COLABORADOR EVENTUAL NÍVEL MÉDIO                                      | Acompanhar Membro do MPF - Acompanhar o Dr. Claudio Drewes Jose de Siqueira, conforme SV 29887/2013.  | Veículo Oficial | 04/12/2013 - 05/12/2013 | 1.5 | R\$ 486.0   |
| 29900/2013 | ELIAS FERREIRA DOS SANTOS              | COLABORADOR EVENTUAL NÍVEL MÉDIO                                      | Acompanhar Membro do MPF - Acompanhar o Dr. Claudio Drewes Jose de Siqueira, conforme SV 29887/2013.  | Veículo Oficial | 04/12/2013 - 05/12/2013 | 1.5 | R\$ 486.0   |
| 29906/2013 | RAPHAEL LUIS PEREIRA BEVILAQUA         | PROCURADOR DA REPUBLICA CODIGO PARA FUNCAO SEM RETRIBUICAO FINANCEIRA | REUNIÃO EXTERNA - Como PRDC/RO, participar de reunião com a Secretaria Geral da presidência da República, a Empresa Santo Antonio Energia e a Jirau, no dia 06/12/2013, para tratar de questões relacionadas ao reassentamento rural coletivo de Jirau. O retorno para PVH será sem ônus para o MPF.  | Aéreo           | 06/12/2013 - 06/12/2013 | 0.5 | R\$ 528.68  |
| 29911/2013 | LUCIANO SAMPAIO GOMES ROLIM            | PROCURADOR DA REPUBLICA PROCURADOR DA REPUBLICA                       | Audiência Pública - Participar da Audiência Pública que será realizada na sala do Tribunal do Júri do Fórum Ministro Eraldo Gueiros Leite, situada na Av. Rui Barbosa, 479 - Heliópolis-Garanhuns, dia 09/12/2013.  | Veículo Oficial | 09/12/2013 - 09/12/2013 | 0.5 | R\$ 368.68  |
| 29937/2013 | FLAVIO DE CARVALHO REIS                | PROCURADOR DA REPUBLICA PROCURADOR DA REPUBLICA                       | Audiência Justiça Federal - Comparecimento, como procurador tabelar, às audiências na 2ª Vara Federal de São Pedro da Aldeia, considerando o agendamento concomitante de audiências na 1ª e 2ª Varas Federais de São Pedro da Aldeia no dia 05.12.2013 e considerando que o Dr. Paulo Henrique Ferreira Brito encontra-se de férias na referida data. | Veículo Oficial | 05/12/2013 - 05/12/2013 | 0.5 | R\$ 368.68  |
| 29959/2013 | PEDRO HENRIQUE OLIVEIRA KENNE DA SILVA | PROCURADOR DA REPUBLICA CODIGO PARA FUNCAO SEM RETRIBUICAO FINANCEIRA | Comunidades Indígenas - Visita à terra indígena Jaminawa do Rio Caeté, para fins de instrução de Procedimento Preparatório nº 1.10.000.000076/2013-66.  | Veículo Oficial | 06/12/2013 - 07/12/2013 | 1.5 | R\$ 1170.59 |
| 29982/2013 | MARIA LUIZA GRABNER                    | PROCURADOR REGIONAL DA REPUBLICA PROCURADOR REGIONAL DA REPUBLICA     | Comunidades Indígenas - Participar da reunião do GT Conhecimentos Tradicionais, na 6ª CCR, no dia 09/12.  | Aéreo           | 09/12/2013 - 09/12/2013 | 0.5 | R\$ 549.79  |
| 29995/2013 | SANDRA AKEMI SHIMADA KISHI             | PROCURADOR REGIONAL DA REPUBLICA PROCURADOR REGIONAL DA REPUBLICA     | Comunidades Indígenas - Participar da reunião do GT Conhecimentos Tradicionais. no dia 09/12, na 6ª CCR.<br><br>A passagem de volta será providenciada pela 4ª CCR em virtude de uma reunião no dia 10/12. A Procuradora necessitará de hotel do dia 09/12 ao dia 10/12.  | Aéreo           | 09/12/2013 - 09/12/2013 | 0.5 | R\$ 549.79  |
| 30017/2013 | WILSON ROCHA ASSIS                     | PROCURADOR DA REPUBLICA PROCURADOR DA REPUBLICA                       | Comunidades Indígenas - Participar da reunião do GT Conhecimentos Tradicionais, no dia 09/12.   | Aéreo           | 09/12/2013 - 09/12/2013 | 0.5 | R\$ 528.68  |

|            |                            |  |   |       |                         |     |            |
|------------|----------------------------|--|---|-------|-------------------------|-----|------------|
| 30034/2013 | FLAVIO FINARDI FILHO       | COLABORADOR NÍVEL SUPERIOR   | Audiência Pública - Participar de Audiência Pública, como expositor, no dia 12 de dezembro de 2013. | Aéreo | 12/12/2013 - 12/12/2013 | 0.5 | R\$ 171.0  |
| 30055/2013 | SANDRA AKEMI SHIMADA KISHI | PROCURADOR REGIONAL DA REPUBLICA<br>PROCURADOR REGIONAL DA REPUBLICA | GT 4ª CCR - Participar de reunião do GT-Águas no dia 10 de dezembro de 2013, em Brasília.           | Aéreo | 10/12/2013 - 10/12/2013 | 0.5 | R\$ 389.79 |

CÁSSIO AMÉRICO DA SILVA  
Secretário de Administração do MPF  
Ordenador de Despesas

**SECRETARIA DE GESTÃO DE PESSOAS**  
GABINETE DA SECRETÁRIA DE GESTÃO DE PESSOAS

**AVERBAÇÃO DE TEMPO DE SERVIÇO**

Em 4 de Dezembro de 2013

Processo Administrativo MPF/PGR nº 08100.001574/96-02. INTERESSADO: JOÃO RICARDO ROCHA SALOMÃO, matrícula nº 5254-0. DECISÃO: Tendo em vista a delegação de competência atribuída pela Portaria SG/MPF nº 1544, de 22 de outubro de 2013, AVERBE-SE o tempo de serviço prestado à Atividade Privada, nos períodos de 17/11/1986 a 13/2/1987, com 89 dias; de 16/2/1987 a 3/7/1990, com 1234 dias; de 4/7/1990 a 31/3/1991, com 271 dias; e de 1/2/1994 a 31/1/1996, com 730 dias; com validade para os efeitos de aposentadoria e disponibilidade, com fundamento no artigo 103, inciso V, da Lei nº 8.112/90. PUBLIQUE-SE. REGISTRE-SE. DÊ-SE CIÊNCIA.

Em 4 de Dezembro de 2013

Procedimento Administrativo MPF/PGR Nº 08100.003812/96-51. INTERESSADO: ALOYSIO FERRAZ DE ABREU, matrícula nº3004-0. DECISÃO: Tendo em vista a delegação de competência atribuída pela Portaria SG/MPF nº 1544, de 22 de outubro de 2013, ALTERE-SE o percentual de gratificação adicional por tempo de serviço de 4% (quatro por cento) para 5% (cinco por cento), com fulcro no disposto nos arts. 100 e 67 (original) da Lei nº 8.112/90, com efeitos financeiros a contar de 13/09/2008, observando-se a prescrição quinquenal prevista no Decreto nº 20.910/1932, e considerando-se o requerimento de 13/09/2013. PUBLIQUE-SE. REGISTRE-SE. DÊ-SE CIÊNCIA.

Em 4 de Dezembro de 2013

Processo Administrativo MPF/PGR nº 08100.004214/97-26. INTERESSADA: ALDACI FRANÇA OLIVEIRA, matrícula nº 3889-0. DECISÃO: Tendo em vista a delegação de competência atribuída pela Portaria SG/MPF nº 1544, de 22 de outubro de 2013, AVERBE-SE o tempo de serviço prestado à Atividade Privada, no período de 18/5/1988 a 31/7/1990, com 805 dias, com validade para os efeitos de aposentadoria e disponibilidade, com fundamento no artigo 103, inciso V, da Lei nº 8.112/90. PUBLIQUE-SE. REGISTRE-SE. DÊ-SE CIÊNCIA.

Em 4 de Dezembro de 2013

Processo Administrativo MPF/PGR nº 08100.007931/98-54. INTERESSADO: JOSÉ GILSON RAMOS, matrícula nº 4933-6. DECISÃO: Tendo em vista a delegação de competência atribuída pela Portaria SG/MPF nº 1544, de 22 de outubro de 2013, AVERBE-SE o tempo de serviço prestado à Atividade Privada, no período de 1/7/1978 a 31/8/1982, com 1523 dias, com validade para os efeitos de aposentadoria e disponibilidade, com fundamento no artigo 103, inciso V, da Lei nº 8.112/90. PUBLIQUE-SE. REGISTRE-SE. DÊ-SE CIÊNCIA.

Em 4 de Dezembro de 2013

Processo Administrativo MPF/PGR nº 1.00.000.014371/2013-46. INTERESSADA: JOSIANE GIOVANETI BELAZ, matrícula nº 11344-1. DECISÃO: Tendo em vista a delegação de competência atribuída pela Portaria SG/MPF nº 1544, de 22 de outubro de 2013, AVERBE-SE o tempo de serviço prestado à Atividade Privada, nos períodos de 8/3/1996 a 8/5/1998, com 792 dias, e de 1/2/1999 a 28/2/2001, com 759 dias, com validade para os efeitos de aposentadoria e disponibilidade, com fundamento no artigo 103, inciso V, da Lei nº 8.112/90. PUBLIQUE-SE. REGISTRE-SE. DÊ-SE CIÊNCIA.

Em 4 de Dezembro de 2013

Processo Administrativo MPF/PGR nº 1.00.000.015854/2013-68. INTERESSADA: EDIANY BATISTA DE MATOS, matrícula nº 24642-5. DECISÃO: Tendo em vista a delegação de competência atribuída pela Portaria SG/MPF nº 1544, de 22 de outubro de 2013, AVERBE-SE os tempos de serviço público federal prestados ao Tribunal Regional Eleitoral do Amazonas - TRE/AM, no período de 5/11/2010 a 12/9/2012, com 678 dias, e ao Instituto Nacional do Seguro Social - INSS, no período de 13/9/2012 a 11/8/2013, com 333 dias, com validade para os efeitos de

aposentadoria, disponibilidade e licença para capacitação, com fundamento nos artigos 100 e 87 da Lei nº 8.112/90, com redação dada pela Lei nº 9.527, de 10/12/1997. PUBLIQUE-SE. REGISTRE-SE. DÊ-SE CIÊNCIA.

Em 4 de Dezembro de 2013

Processo Administrativo MPF/PGR nº 1.00.000.016422/2013-74. INTERESSADO: ANTONIO RENAN DE SOUSA RODRIGUES, matrícula nº 24567-4. DECISÃO: Tendo em vista a delegação de competência atribuída pela Portaria SG/MPF nº 1544, de 22 de outubro de 2013, AVERBE-SE o tempo de serviço público federal prestado ao Hospital das Forças Armadas - HFA, no período de 22/2/2010 a 31/7/2013, com 1256 dias, com validade para os efeitos de aposentadoria, disponibilidade e licença para capacitação, com fundamento nos artigos 100 e 87 da Lei nº 8.112/90, com redação dada pela Lei nº 9.527, de 10/12/1997. PUBLIQUE-SE. REGISTRE-SE. DÊ-SE CIÊNCIA.

Em 4 de Dezembro de 2013

Processo Administrativo MPF/PGR nº 1.00.000.016425/2013-16. INTERESSADO: GILSON SILVA GATO, matrícula nº 24630-1. DECISÃO: Tendo em vista a delegação de competência atribuída pela Portaria SG/MPF nº 1544, de 22 de outubro de 2013, AVERBE-SE o tempo de serviço público federal prestado ao Ministério do Trabalho e Emprego, no período de 15/3/2011 a 11/8/2013, com 881 dias, com validade para os efeitos de aposentadoria, disponibilidade e licença para capacitação, com fundamento nos artigos 100 e 87 da Lei nº 8.112/90, com redação dada pela Lei nº 9.527, de 10/12/1997. PUBLIQUE-SE. REGISTRE-SE. DÊ-SE CIÊNCIA.

Em 04 de dezembro de 2013

Processo Administrativo MPF/PGR nº 1.00.000.013601/2013-50. INTERESSADA: NATALHA ALVES MEDEIROS, matrícula nº 24618-2. DECISÃO: Tendo em vista a delegação de competência atribuída pela Portaria SG/MPF nº 1544, de 22 de outubro de 2013, AVERBE-SE o tempo de serviço público federal prestado ao Departamento de Polícia Federal - DPF, no período de 5/11/2004 a 8/8/2013, com 3199 dias, com validade para os efeitos de aposentadoria, disponibilidade e licença para capacitação, com fundamento nos artigos 100 e 87 da Lei nº 8.112/90, com redação dada pela Lei nº 9.527, de 10/12/1997. PUBLIQUE-SE. REGISTRE-SE. DÊ-SE CIÊNCIA.

Em 04 de dezembro de 2013

Processo Administrativo MPF/PGR nº 1.00.000.011894/2013-31. ASSUNTO: Averbação de Tempo de Serviço. INTERESSADO: LUIZ GUSTAVO HENRIQUES DE ARAÚJO, matrícula nº 24569-1. DECISÃO: Tendo em vista a delegação de competência atribuída pela Portaria SG/MPF nº 1544, de 22 de outubro de 2013, AVERBE-SE o tempo de serviço público federal prestado ao Ministério do Meio Ambiente - MMA, no período de 7/8/2009 a 31/7/2013, com 1455 dias, com validade para os efeitos de aposentadoria, disponibilidade e licença para capacitação, com fundamento nos artigos 100 e 87 da Lei nº 8.112/90, com redação dada pela Lei nº 9.527, de 10/12/1997. PUBLIQUE-SE. REGISTRE-SE. DÊ-SE CIÊNCIA.

#### AFASTAMENTO PARA PARTICIPAÇÃO EM CURSO DE FORMAÇÃO

Em 4 de Dezembro de 2013

Processo Administrativo MPF/PGR nº 1.00.000.016974/2013-82. INTERESSADO: VINICIUS MELO DUARTE, matrícula nº 21824. DECISÃO: Tendo em vista o disposto pela Portaria SG/MPF nº 1544, de 22 de outubro de 2013, e nos termos da decisão proferida no Procedimento Administrativo PGR/MPF nº 1.00.000.007690/2010-52, DEFIRO o afastamento para participação em curso de formação para ingresso em cargo da Administração Pública Estadual, no período de 2/12/2013 a 4/4/2014, mantendo-se a remuneração do cargo efetivo e suspendendo-se o estágio probatório. PUBLIQUE-SE. REGISTRE-SE. DÊ-SE CIÊNCIA.

SABRINA DE ARAÚJO MAIOLINO  
SECRETÁRIA DE GESTÃO DE PESSOAS

#### SECRETARIA DE SERVIÇOS INTEGRADOS DE SAÚDE JUNTA MÉDICA OFICIAL

#### ATESTADO MÉDICO

| Seq. | Mat.  | Nome                     | Lotação                 | Cargo / Função  | Artigo  | Dias | Período               |
|------|-------|--------------------------|-------------------------|---|---------|------|-----------------------|
| 1    | 2463  | ALEXANDRA COSTA          | NUEST/PRR3 <sup>a</sup> | TECNICO DO MPU/APOIO TECNICO-ADMINISTRATIVO/ADMINISTRACAO | 202/203 | 15   | 18/11/2013-02/12/2013 |
| 2    | 2730  | CATARINA MAGALHAES PORTO | SEPLAN/PRPE             | ANALISTA DO MPU/MEDICINA/CLÍNICA MÉDICA                   | 202/203 | 2    | 02/12/2013-03/12/2013 |
| 3    | 4619  | CATARINA VAZ DA COSTA    | DISADM/STIC             | TÉCNICO DO MPU/APOIO TÉCNICO-ADMINISTRATIVO/TEC. DA INF.  | 202/203 | 3    | 20/11/2013-22/11/2013 |
| 4    | 917   | CLAUDIO GHEVENTER        | PR-RJ                   | PROCURADOR DA REPUBLICA                                   | 223/I   | 37   | 14/11/2013-20/12/2013 |
| 5    | 21638 | DEBORA SANDER DA SILVA   | GABPR21-MVM             | ANALISTA DO MPU/APOIO JURIDICO/DIREITO                    | 202/203 | 2    | 28/11/2013-29/11/2013 |
| 6    | 16198 | DIANA DE SOUZA BARBOSA   | SEPLAN/PRPE             | TECNICO DO MPU/APOIO TECNICO-ADMINISTRATIVO/ADMINISTRACAO | 202/203 | 1    | 27/11/2013-27/11/2013 |

|    |       |                                    |               |   |         |    |                       |
|----|-------|------------------------------------|---------------|---|---------|----|-----------------------|
| 7  | 22986 | DIANARA RODIO MACHADO CAMPOS       | NUCAMP/PRMT   | TECNICO DO MPU/APOIO TECNICO-ADMINISTRATIVO/ADMINISTRACAO   | 202/203 | 60 | 05/11/2013-03/01/2014 |
| 8  | 23218 | EDITH SOM PEIXOTO TRAVASSOS        | CSMPF         |   | 202/203 | 20 | 20/11/2013-09/12/2013 |
| 9  | 4817  | ELIANE AMORIM DOS SANTOS           | GABPRR19-MACA | TECNICO DO MPU/APOIO TECNICO-ADMINISTRATIVO/ADMINISTRACAO   | 202/203 | 30 | 01/12/2013-30/12/2013 |
| 10 | 23844 | FERNANDO RIBEIRO DA SILVA          | DISE/STIC     | TÉCNICO DO MPU/APOIO TÉCNICO-ADMINISTRATIVO/TEC. DA INF.    | 202/203 | 3  | 25/11/2013-27/11/2013 |
| 11 | 3019  | GERALDO DOMINGOS DOS SANTOS DORIA  | SPA/PRR3ª     | TECNICO DO MPU/APOIO TECNICO-ADMINISTRATIVO/ADMINISTRACAO   | 202/203 | 86 | 20/08/2013-13/11/2013 |
| 12 | 21621 | GILSON SACRAMENTO AMANCIO DA SILVA | SUBJUR/PRM-RJ | TECNICO DO MPU/APOIO TECNICO-ADMINISTRATIVO/ADMINISTRACAO   | 202/203 | 1  | 28/11/2013-28/11/2013 |
| 13 | 16649 | GIOVANI TAVARES BRUSCATO           | GABPR2-AAG    | TECNICO DO MPU/APOIO TECNICO-ADMINISTRATIVO/ADMINISTRACAO   | 202/203 | 3  | 27/11/2013-29/11/2013 |
| 14 | 11262 | JOAO IVANILDO DE SALES             | NURAF/PRR3ª   | TECNICO DO MPU/APOIO TECNICO-ADMINISTRATIVO/ADMINISTRACAO   | 202/203 | 21 | 19/11/2013-09/12/2013 |
| 15 | 14625 | LEANDRO DARCI LAUCK                | SUBJUR/PRM-RS | TECNICO DO MPU/APOIO TECNICO-ADMINISTRATIVO/ADMINISTRACAO   | 202/203 | 1  | 26/11/2013-26/11/2013 |
| 16 | 7823  | LETICIA GRASSI                     | GABPR1-ALNS   | TECNICO DO MPU/APOIO TECNICO-ADMINISTRATIVO/ADMINISTRACAO   | 202/203 | 55 | 09/11/2013-02/01/2014 |
| 17 | 17935 | LISIANE MENEGAZ FAGUNDES           | COOR/PRM-RS   | TECNICO DO MPU/APOIO TECNICO-ADMINISTRATIVO/ADMINISTRACAO   | 202/203 | 6  | 17/11/2013-22/11/2013 |
| 18 | 12359 | MARIA CLARISSA PEREIRA E PEREIRA   | SUBJUR/PRM-RS | TECNICO DO MPU/APOIO TECNICO-ADMINISTRATIVO/ADMINISTRACAO   | 202/203 | 1  | 20/11/2013-20/11/2013 |
| 19 | 22502 | MITAF DE FREITAS                   | GABPRR6-OCJ   | ANALISTA DO MPU/APOIO JURIDICO/DIREITO                      | 202/203 | 1  | 22/11/2013-22/11/2013 |
| 20 | 495   | PAULO MAZZOTTI GIRELLI             | PRR4ª REGIÃO  | PROCURADOR REGIONAL DA REPUBLICA                            | 223/I   | 6  | 27/11/2013-02/12/2013 |
| 21 | 495   | PAULO MAZZOTTI GIRELLI             | PRR4ª REGIÃO  | PROCURADOR REGIONAL DA REPUBLICA                            | 223/I   | 16 | 11/11/2013-26/11/2013 |
| 22 | 16429 | RODRIGO MOTTA                      | DEOF/PRRS     | TÉCNICO DO MPU/APOIO TÉCNICO-ADMINISTRATIVO/ORÇAMENTO       | 202/203 | 3  | 25/11/2013-27/11/2013 |
| 23 | 6154  | ROSELY COSTA VIEIRA                | SERAF/PRRJ    | TECNICO DO MPU/APOIO TECNICO-ADMINISTRATIVO/ADMINISTRACAO   | 202/203 | 1  | 04/12/2013-04/12/2013 |
| 24 | 19934 | SABRINA JUNQUEIRA MENDES           | GABPRM2-PAR   | TECNICO DO MPU/APOIO TECNICO-ADMINISTRATIVO/ADMINISTRACAO   | 202/203 | 1  | 13/11/2013-13/11/2013 |
| 25 | 6444  | SERGIO MARTINS PEREIRA             | SEPROA/RJ     | ANALISTA DO MPU/APOIO TÉCNICO-ESPECIALIZADO/GESTÃO PÚBLICA  | 202/203 | 1  | 02/12/2013-02/12/2013 |
| 26 | 17852 | WAINER MARCAL RAMBALDI             | NUTRAN/PRR3ª  | TÉCNICO DO MPU/APOIO TÉCNICO-ADMINIST./SEG. INST. E TRANSP. | 202/203 | 4  | 04/11/2013-07/11/2013 |

**PROCURADORIA REGIONAL DA REPÚBLICA DA 1ª REGIÃO**  
GABINETE DO PROCURADOR-CHEFE

PORTARIA Nº 19, DE 4 DE DEZEMBRO DE 2013

A SECRETÁRIA REGIONAL DA PROCURADORIA REGIONAL DA REPÚBLICA DA 1ª REGIÃO, no uso de suas atribuições e considerando o disposto no § 3º, do art. 1º, da Ordem de Serviço PRR1ª Região n.º 08, de 18/05/2005, resolve:

Art. 1º Designar o servidor CARLOS JOSÉ LOPES BESERRA, Técnico do MPU/Apoio técnico-administrativo/Segurança Institucional, matrícula n.º 6.440-8, gestor do ajuste firmado com a empresa VISÃO ADMINISTRAÇÃO E CONSTRUÇÃO LTDA., por intermédio do Contrato n.º 10/2011, competindo-lhe, na forma que estabelece a supracitada Ordem de Serviço, acompanhar, controlar e fiscalizar a prestação de serviços de recepção nas dependências do edifício-sede da Procuradoria Regional da República da 1ª Região.

§ 1º A servidora AMANDA AGUIAR DE SOUZA, Técnica do MPU/Apoio técnico-administrativo/Administração, matrícula n.º 21.177-0, substituirá o gestor do contrato nas suas faltas e impedimentos legais.

§ 2º Na ausência do gestor e de seu respectivo substituto, o servidor ARMÍNIO ALEXANDRE ARNS, Técnico do MPU/Apoio Técnico Administrativo/Transporte, matrícula n.º 22.300-0 responderá pela gestão do contrato.

Art. 2º Revoga-se a Portaria SECREG/PRR1 n.º 14, de 29 de agosto de 2012, publicada no Boletim de Serviço do MPF n.º 16, da 2ª quinzena de agosto de 2012, no que diz respeito à gestão e substituição dos serviços de recepção.

Art. 3º Esta Portaria entra em vigor na data de sua assinatura.

VÂNIA RIBEIRO DE CASTRO  
Secretária Regional

**PROCURADORIA REGIONAL DA REPÚBLICA DA 3ª REGIÃO**  
GABINETE DO PROCURADOR-CHEFE

PORTARIA Nº 221, DE 4 DE DEZEMBRO DE 2013

O PROCURADOR-CHEFE DA PROCURADORIA REGIONAL DA REPÚBLICA DA 3ª REGIÃO, no uso da competência que lhe foi delegada pela Portaria PGR/MPF nº 727, de 22 de dezembro de 2011, resolve:

Designar MARIA CRISTINA DE FREITAS, matrícula nº 4853-4, ocupante do cargo de Técnico do MPU/Apoio Técnico-Administrativo/Administração, código TC-0101.01, para, no período de 19/11/2013 a 09/12/2013, substituir o Chefe do Núcleo de Registro e Acompanhamento Funcional, FC-3, da Coordenadoria de Gestão de Pessoas, desta Procuradoria Regional da República da 3ª Região, por motivo de prorrogação da licença para tratamento de saúde.

Dê-se ciência. Publique-se.

PEDRO BARBOSA PEREIRA NETO

**PROCURADORIA REGIONAL DA REPÚBLICA DA 4ª REGIÃO**  
GABINETE DO PROCURADOR-CHEFE

PORTARIA Nº 221, DE 4 DE DEZEMBRO DE 2013

O PROCURADOR REGIONAL DA REPÚBLICA, CHEFE DA PROCURADORIA REGIONAL DA REPÚBLICA DA 4ª REGIÃO, no uso das atribuições que lhe confere a Portaria PGR nº 696, de 30 de setembro de 2013, RESOLVE:

Delegar competência aos servidores PAULO ROBERTO BARRETO FARIAS, matrícula 6175-1, Secretário Regional, e LUIS ALBERTO CASTRO LIVI, matrícula 17746-6, Chefe da Divisão de Execução Orçamentária e Financeira - DEOF, para tratar junto à Receita Federal do Brasil das questões relativas à troca de responsável pelo CNPJ da Procuradoria Regional da República da 4ª Região.

PORTARIA Nº 222, DE 4 DE DEZEMBRO DE 2013

O PROCURADOR REGIONAL DA REPÚBLICA, CHEFE DA PROCURADORIA REGIONAL DA REPÚBLICA DA 4ª REGIÃO, no uso das atribuições que lhe confere a Portaria PGR nº 696, de 30 de setembro de 2013, bem como a Portaria PGR nº 591, de 20 de novembro de 2008, resolve:

Art. 1º Constituir a Comissão Especial para Avaliação da Qualidade de Bens – CEAVAB, a serem ofertados no Pregão nº 12/2013, a realizar-se no dia 05/12/2013, nesta Procuradoria Regional da República da 4ª Região, que será integrada pelos servidores César Todeschini, Assessor Nível II, matrícula nº 20943-1; Rovani Peres de Athayde, Técnico do MPU/Transporte, Coordenador de Administração, matrícula nº 11.543-6; Roberto Fiolic Alvarez, Analista do MPU/Medicina/Clínica Média, matrícula nº 6627-3.

Parágrafo único. A Comissão será presidida pelo servidor César Todeschini e secretariada pelo servidor Rovani Peres de Athayde.

Art. 2º A avaliação levará em consideração, além do atendimento às exigências a que se referem os subitens 1.2.1.1, letras "a" e "b", e 1.2.2.2, do Termo de Referência - Anexo I, do Edital do Pregão nº 12/2013, as características constantes da descrição, o fim a que se destina o bem e os seguintes critérios:

I - Quanto à qualidade – todo o processo produtivo: matéria-prima utilizada, componentes, banhos preparatórios em metais, colagem, pinturas, controle de qualidade, etc;

II - Quanto à durabilidade – a resistência, seja em relação à matéria-prima utilizada ou ao processo produtivo;

III - Quanto ao acabamento – o esmero na fabricação, como por exemplo na junção das peças, igualdade das medidas, lixamento, pintura, etc;

IV - Quanto à estética – design, robustez, detalhes, cores e acabamentos, harmonia das linhas, rápida obsolescência, fadiga visual, etc;

V - Quanto à ergonomia – a conformidade com a NR – 17 do Ministério do Trabalho e Emprego; e

VI - Quanto à funcionalidade – existência de empecilhos à movimentação das peças componentes e do usuário na execução das tarefas diárias.

Art. 3º Esta Portaria entra em vigor na data da sua edição.

MARCO ANDRÉ SEIFERT

**PROCURADORIA REGIONAL DA REPÚBLICA DA 5ª REGIÃO**  
GABINETE DO PROCURADOR-CHEFE

PORTARIA Nº 109, DE 2 DE DEZEMBRO DE 2013

O CHEFE DA PROCURADORIA REGIONAL DA REPÚBLICA DA 5ª REGIÃO, no exercício das funções estabelecidas no art. 106, III, do Regimento Interno do MPF (Portaria PGR nº 199, de 28 de abril de 2009), alterado pela Portaria PGR/MPF nº 727, de 22 de dezembro de 2011, RESOLVE:

Art. 1º. Designar DANIEL NEGROMONTE DE ALMEIDA, matrícula nº 12309-9, ocupante do cargo de Técnico do MPU/Apoio Técnico Administrativo/Administração, para exercer o encargo de substituto eventual da Chefe da Seção de Gestão de Contratos, FC-2, da Procuradoria Regional da República da 5ª Região;

Art. 2º. Esta Portaria entra em vigor na data de sua publicação.

FRANCISCO CHAVES DOS ANJOS NETO  
Chefe da PRR-5ª Região

**PROCURADORIA DA REPÚBLICA NO ESTADO DA CEARÁ**  
**GABINETE DO PROCURADOR-CHEFE**

PORTARIA 671, DE 4 DE DEZEMBRO DE 2013

O PROCURADOR-CHEFE EM EXERCÍCIO DA PROCURADORIA DA REPÚBLICA NO ESTADO DO CEARÁ, no uso da competência que lhe foi delegada pelo artigo 106, inciso III, do Regimento Interno do Ministério Público Federal, aprovado pela Portaria PGR nº 591, de 20 de novembro de 2008 e alterado pela Portaria PGR/MPF nº 727, de 22 de dezembro de 2011, e tendo em vista o disposto na Portaria PGR/MPU nº 287, de 12 de junho de 2007, resolve:

Art. 1º – Dispensar, dos respectivos encargos de substitutos eventuais de funções de confiança, os servidores constantes no Anexo I desta portaria, em razão da reestruturação da Procuradoria da República no Estado do Ceará, estabelecida pela Portaria SG nº 1734, de 3 de dezembro de 2013, publicada no Diário Eletrônico do MPF nº 190/2013 – Administrativo, páginas 32 à 35, de 4 dezembro de 2013.

Art. 2º – Designar os servidores relacionados no Anexo II desta portaria para exercerem os respectivos encargos de substitutos eventuais de funções de confiança integrantes da estrutura administrativa da Procuradoria da República no Estado do Ceará, em razão de sua reestruturação estabelecida pela Portaria SG nº 1734, de 3 de dezembro de 2013, publicada no Diário Eletrônico do MPF nº 190/2013 – Administrativo, páginas 32 à 35, de 4 dezembro de 2013.

Art. 3º – Esta portaria entra em vigor na data de sua publicação.

ALEXANDRE MEIRELES MARQUES  
 Procurador-Chefe Em Exercício

ANEXO I  
 DISPENSA DE SUBSTITUTOS EVENTUAIS – FUNÇÕES DE CONFIANÇA – PR/CE

| SERVIDOR                                    | MATRÍCULA | CARGO EFETIVO  | RETRIBUIÇÃO | DESCRIÇÃO FUNÇÃO  | ORIGEM FUNÇÃO                           |
|---|-----------|--|-------------|---|---|
| Paulo Sérgio Martins Peres                  | 18425     | Técnico do MPU/Apoio Técnico Administrativo/Administração            | FC-2        | Chefe da Seção de Protocolo Jurídico                              | Coordenadoria Jurídica da PR/CE         |
| Ricardo Jorge Luz de Amorim                 | 11867     | Técnico do MPU/Apoio Técnico Administrativo/Administração            | FC-2        | Chefe da Seção Jurídica I   | Coordenadoria Jurídica da PR/CE         |
| Sâmia Moreira Lima                          | 2578      | Técnico do MPU/Apoio Técnico Administrativo/Administração            | FC-2        | Chefe da Seção Jurídica II  | Coordenadoria Jurídica da PR/CE         |
| Johnny da Silva Rodrigues                   | 3533      | Técnico do MPU/Apoio Técnico Administrativo/Administração            | FC-2        | Chefe da Seção de Acompanhamento em Matéria de Direito Eleitoral  | Coordenadoria Jurídica da PR/CE         |
| Paula Marques Barbosa Fernandes de Oliveira | 2952      | Técnico do MPU/Apoio Técnico Administrativo/Administração            | FC-3        | Chefe do Núcleo de Tutela Coletiva                                | Coordenadoria Jurídica da PR/CE         |
| Carla Barroso Braga                         | 9951      | Técnico do MPU/Apoio Técnico Administrativo/Administração            | FC-3        | Chefe do Núcleo de Acompanhamento em Atividades Criminais         | Coordenadoria Jurídica da PR/CE         |
| Francisco Adriano Nobre Freire              | 10651     | Técnico do MPU/Apoio Técnico Administrativo/Tecnologia da Informação | FC-2        | Chefe da Seção de Desenvolvimento de Sistemas                     | Coordenadoria de Informática da PR/CE   |
| Gilgleidson Vaconcelos de Sousa             | 18448     | Técnico do MPU/Apoio Técnico Administrativo/Tecnologia da Informação | FC-2        | Chefe da Seção de Suporte e Atendimento ao Usuário                | Coordenadoria de Informática da PR/CE   |
| Nágila Fontenele Tahim                      | 15833     | Técnico do MPU/Apoio Técnico Administrativo/Tecnologia da Informação | CC-1        | Presidente – Nível I da Comissão Permanente de Licitação da PR/CE | Coordenadoria de Administração da PR/CE |

|   |       |   |      |   |   |
|---|-------|---|------|---|---|
| M<br>Manuela Cartaxo<br>Philomeno Gomes<br>Pimentel | 3617  | Técnico do<br>MPU/Apoio Técnico<br>Administrativo/Administração | FC-2 | Chefe da Seção de<br>Gerenciamento do<br>Plano Assistente                     | Coordenadoria de<br>Administração da<br>PR/CE |
| Fábio Alcântara Sampaio                             | 3371  | Técnico do<br>MPU/Apoio Técnico<br>Administrativo/Administração | FC-2 | Chefe da Seção de<br>Comunicações<br>Administrativas                          | Coordenadoria de<br>Administração da<br>PR/CE |
| Raquel Alencar Accioly<br>Nogueira Gondim           | 21246 | Técnico do<br>MPU/Apoio Técnico<br>Administrativo/Administração | FC-3 | Chefe do Núcleo de<br>Controle e<br>Administração de<br>Material e Patrimônio | Coordenadoria de<br>Administração da<br>PR/CE |
| Marcos Alberto de<br>Almeida                        | 3646  | Técnico do<br>MPU/Apoio Técnico<br>Administrativo/Administração | FC-3 | Chefe do Núcleo de<br>Execução<br>Orçamentária e<br>Financeira                | Coordenadoria de<br>Administração da<br>PR/CE |
| Karine Venâncio Sousa                               | 24606 | Técnico do<br>MPU/Apoio Técnico<br>Administrativo/Administração | FC-3 | Chefe do Núcleo de<br>Recursos Humanos  | Coordenadoria de<br>Administração da<br>PR/CE |

ANEXO II  
DESIGNAÇÃO DE SUBSTITUTOS EVENTUAIS – FUNÇÕES DE CONFIANÇA – PR/CE

| SERVIDOR   | MATRÍCULA | CARGO EFETIVO   | RETRIBUIÇÃO | DESCRIÇÃO<br>FUNÇÃO  | ORIGEM FUNÇÃO  |
|--|-----------|---|-------------|--|--|
| Johnny da Silva<br>Rodrigues                         | 3533      | Técnico do MPU/Apoio<br>Técnico<br>Administrativo/Administração               | FC-2        | Chefe da<br>Seção<br>Eleitoral   | Coordenadoria Jurídica e de Documentação                   |
| Carla Barroso<br>Braga                               | 9951      | Técnico do MPU/Apoio<br>Técnico<br>Administrativo/Administração               | FC-3        | Chefe do<br>Núcleo<br>Criminal   | Coordenadoria Jurídica e de Documentação                   |
| Francisco<br>Adriano Nobre<br>Freire                 | 10651     | Técnico do MPU/Apoio<br>Técnico<br>Administrativo/Tecnologia da<br>Informação | FC-2        | Chefe da<br>Seção de<br>Infraestrutura<br>de Tecnologia<br>da Informação<br>e Sustentação<br>de Soluções       | Coordenadoria de Tecnologia da Informação e<br>Comunicação |
| Gilgledson<br>Vaconcelos de<br>Sousa                 | 18448     | Técnico do MPU/Apoio<br>Técnico<br>Administrativo/Tecnologia da<br>Informação | FC-2        | Chefe da<br>Seção de<br>Infraestrutura<br>de Tecnologia<br>da Informação<br>e de<br>Sustentação de<br>Soluções | Coordenadoria de Tecnologia da Informação e<br>Comunicação |
| Manuela<br>Cartaxo<br>Philomeno<br>Gomes Pimentel    | 3617      | Técnico do MPU/Apoio<br>Técnico<br>Administrativo/Administração               | FC-2        | Chefe da<br>Seção do<br>Plano Assistente   | Secretaria Estadual  |
| Paula Marques<br>Barbosa<br>Fernandes de<br>Oliveira | 2952      | Técnico do MPU/Apoio<br>Técnico<br>Administrativo/Administração               | FC-3        | Chefe do<br>Núcleo de<br>Tutela<br>Coletiva  | Coordenadoria Jurídica e de Documentação                   |
| Marcos Alberto<br>de Almeida                         | 3646      | Técnico do MPU/Apoio<br>Técnico   | FC-3        | Chefe do<br>Núcleo de  | Coordenadoria de Administração                             |

|  |  |                              |  |                                    |  |
|--|--|------------------------------|--|------------------------------------|--|
|  |  | Administrativo/Administração |  | Execução Orçamentária e Financeira |  |
|--|--|------------------------------|--|------------------------------------|--|

**APOSTILA**

Ficam apostilados os atos relacionados no anexo I, para constar as alterações na situação funcional dos servidores ocupantes dos cargos em comissão e funções de confiança, integrantes da estrutura administrativa da Procuradoria da República na Bahia, em razão da reestruturação determinada pela Portaria nº 1734, de 03 de dezembro de 2013, publicada no Diário do Ministério Público Federal Eletrônico de 04 de dezembro de 2013.

Salvador, 05 de dezembro de 2013.

PABLO COUTINHO BARRETO

Procurador-Chefe da PR/BA

ANEXO I

APOSTILA-TITULARES DE CARGOS EM COMISSÃO/FUNÇÕES DE CONFIANÇA  
DA PROCURADORIA DA REPÚBLICA NA BAHIA

| ATO   | MAT.  | OCUPANTE                       | CARGO/VÍNCULO | SITUAÇÃO ANTERIOR   |  |       | SITUAÇÃO ATUAL                         |                                  |       |
|---|-------|--------------------------------|---------------|---|--|-------|--|----------------------------------|-------|
|   |       |                                |               | FUNÇÃO  | UNIDADE  | CC/FC | FUNÇÃO                                 | UNIDADE                          | CC/FC |
| PORTARIA SG/MPF Nº 648, DE 24/05/2011, PUBLICADA DOU DE 25/05/2011  | 22177 | FLÁVIA MASCARENHAS MATTOS      | CONTRATADA    | ASSESSOR NÍVEL II   | ASSESSORIA ESPECIAL                                      | CC-2  | CHEFE DA DIVISÃO DE INFRAESTRUTURA     | DIVISÃO DE INFRAESTRUTURA        | CC-2  |
| PORTARIA Nº 56, DE 26/01/1999, PUBLICADA NO DOU DE 27/01/1999, ALTERADA PELA PORTARIA 183/2006, DE 02/05/2013, ALTERADA PELA APOSTILA PUBLICADA NO BSMPF Nº 17, DA 1ª QUINZENA DE SETEMBRO DE 2006. | 8680  | JORGE MANUEL PINTO FRANCO      | CONTRATADO    | CHEFE DE GABINETE NÍVEL I   | CHEFIA DE GABINETE                                       | CC-2  | CHEFE DE GABINETE NÍVEL II             | CHEFIA DE GABINETE               | CC-2  |
| PORTARIA SG/MPF Nº 610, DE 13/05/2011, PUBLICADA NO DOU DE 16/05/2013   | 22185 | MARLA DE MIRANDA E BARATA      | CONTRATADA    | ASSESSOR-CHEFE NÍVEL II   | ASSESSORIA DE COMUNICAÇÃO                                | CC-2  | ASSESSOR-CHEFE NÍVEL II                | ASSESSORIA DE COMUNICAÇÃO SOCIAL | CC-2  |
| PORTARIA SG/MPF Nº 1060, DE 13/10/2010, PUBLICADA NO DOU DE 14/10/2010  | 21142 | THALITA FERNANDES TOSTA MACIEL | REQUISITADA   | CHEFE DO NÚCLEO DE ACOMPANHAMENTO EM MATÉRIA DE DIREITO ELEITORAL | NÚCLEO DE ACOMPANHAMENTO EM MATÉRIA DE DIREITO ELEITORAL | FC-3  | CHEFE DO NÚCLEO ELEITORAL              | NÚCLEO ELEITORAL                 | FC-3  |
| PORTARIA SG/MPF Nº 124, DE 31/01/2007, PUBLICADA NO DOU DE 02/02/2007   | 15921 | OTHON AYRES REHM               | CONTRATADO    | ASSESSOR NÍVEL II   | ASSESSORIA PERICIAL                                      | CC-2  | Chefe da Unidade de Segurança Orgânica | Unidade de Segurança Orgânica    | CC-2  |

**PROCURADORIA DA REPÚBLICA NO ESTADO DO ESPÍRITO SANTO**  
**GABINETE DO PROCURADOR-CHEFE**

**APOSTILA**

Em 5 de Dezembro de 2013

O PROCURADOR-CHEFE DA PROCURADORIA DA REPÚBLICA NO ESTADO DO ESPÍRITO SANTO, no uso da competência que lhe foi delegada pela Portaria PGR no 727, de 22 de dezembro de 2011 e em razão da reestruturação determinada pela Portaria PGR/MPF nº 1734, de 03 de dezembro de 2013, resolve:

Ficam apostilados os atos relacionados no anexo I, para constar, a partir de 06 de dezembro de 2013, as alterações na situação funcional dos servidores ocupantes dos cargos em comissão e funções de confiança.

ANDRÉ CARLOS DE A PIMENTEL FILHO  
 Procurador-Chefe/PR/ES

ANEXO I  
 APOSTILA-TITULARES DE CARGOS EM COMISSÃO/FUNÇÕES DE CONFIANÇA

| MAT.  | OCUPANTE                      | CARGO/VÍNCULO | SITUAÇÃO ANTERIOR       |                              |       | SITUAÇÃO ATUAL          |   |       |
|-------|-------------------------------|---------------|-------------------------|------------------------------|-------|-------------------------|---|-------|
|       |                               |               | FUNÇÃO                  | UNIDADE                      | CC/FC | FUNÇÃO                  | UNIDADE   | CC/FC |
| 23871 | ANNY KAROLLINNY RIVA GIACOMIN | S/VÍNCULO     | ASSESSOR-CHEFE NÍVEL II | ASSESSORIA DE COMUNICAÇÃO    | CC-2  | ASSESSOR-CHEFE NÍVEL II | ASSESSORIA DE COMUNICAÇÃO SOCIAL                | CC-2  |
| 23286 | WILKES SPERANDIO GUIDA        | S/VÍNCULO     | ASSESSOR NÍVEL II       | GABINETE DO PROCURADOR-CHEFE | CC-2  | ASSESSOR-CHEFE NÍVEL II | ASSESSORIA DE PLANEJAMENTO E GESTÃO ESTRATÉGICA | CC-2  |

Em 5 de Dezembro de 2013

O PROCURADOR-CHEFE DA PROCURADORIA DA REPÚBLICA NO ESTADO DO ESPÍRITO SANTO, no uso da competência que lhe foi delegada pela Portaria PGR no 727, de 22 de dezembro de 2011 e em razão da reestruturação determinada pela Portaria PGR/MPF nº 1734, de 03 de dezembro de 2013, resolve:

Ficam apostilados os atos relacionados no anexo I, para constar, a partir de 06 de dezembro de 2013, as alterações na situação funcional dos servidores ocupantes dos cargos em comissão e funções de confiança.

ANDRÉ CARLOS DE A PIMENTEL FILHO  
 Procurador-Chefe/PR/ES

ANEXO I  
 APOSTILA-TITULARES DE CARGOS EM COMISSÃO/FUNÇÕES DE CONFIANÇA

| ATO  | MAT.  | OCUPANTE                      | CARGO/VÍNCULO | SITUAÇÃO ANTERIOR       |                              |       | SITUAÇÃO ATUAL          |   |       |
|--|-------|-------------------------------|---------------|-------------------------|------------------------------|-------|-------------------------|---|-------|
|  |       |                               |               | FUNÇÃO                  | UNIDADE                      | CC/FC | FUNÇÃO                  | UNIDADE   | CC/FC |
| PORTARIA SG Nº 1734, DE 03/12/2013, DMPF-e DE 04/12/2013 | 23871 | ANNY KAROLLINNY RIVA GIACOMIN | S/VÍNCULO     | ASSESSOR-CHEFE NÍVEL II | ASSESSORIA DE COMUNICAÇÃO    | CC-2  | ASSESSOR-CHEFE NÍVEL II | ASSESSORIA DE COMUNICAÇÃO SOCIAL                | CC-2  |
| PORTARIA SG Nº 1734, DE 03/12/2013, DMPF-e DE 04/12/2013 | 23286 | WILKES SPERANDIO GUIDA        | S/VÍNCULO     | ASSESSOR NÍVEL II       | GABINETE DO PROCURADOR-CHEFE | CC-2  | ASSESSOR-CHEFE NÍVEL II | ASSESSORIA DE PLANEJAMENTO E GESTÃO ESTRATÉGICA | CC-2  |

**PROCURADORIA DA REPÚBLICA NO ESTADO DE GOIÁS**  
**GABINETE DO PROCURADOR-CHEFE SUBSTITUTO**

## PORTARIA Nº 202, DE 4 DE DEZEMBRO DE 2013

O CHEFE SUBSTITUTO DA PROCURADORIA DA REPÚBLICA EM GOIÁS, no uso das atribuições conferidas pelo art. 106 e incisos do Regimento Interno do Ministério Público Federal (aprovado pela Portaria PGR nº 591, de 20 de novembro de 2008) e pela Portaria PGR nº 727, de 22 de dezembro de 2011, resolve:

Art. 1º. Designa o servidor JAILSON EDUARDO DA SILVA, matrícula nº 24160-1, ocupante do cargo de Técnico do MPU/Apoio Técnico-administrativo/Administração, código TC-10101, classe A, padrão 2, para o encargo de Substituto Eventual do Chefe do Núcleo Cível, FC-03, da Procuradoria da República em Goiás.

Art. 2º. Esta Portaria entra em vigor na data da sua publicação.

## PORTARIA Nº 203, DE 4 DE DEZEMBRO DE 2013

O CHEFE SUBSTITUTO DA PROCURADORIA DA REPÚBLICA EM GOIÁS, no uso das atribuições conferidas pelo art. 106 e incisos do Regimento Interno do Ministério Público Federal (aprovado pela Portaria PGR nº 591, de 20 de novembro de 2008) e pela Portaria PGR nº 727, de 22 de dezembro de 2011, resolve:

Art. 1º. Dispensa o servidor JAILSON EDUARDO DA SILVA, matrícula nº 24160-1, ocupante do cargo de Técnico do MPU/Apoio Técnico-administrativo/Administração, código TC-10101, classe A, padrão 2, do encargo de Substituto Eventual do Chefe do Núcleo de Acompanhamento em Atividades Criminais, FC-03, da Procuradoria da República em Goiás.

Art. 2º. Esta Portaria entra em vigor na data da sua publicação.

## PORTARIA Nº 204, DE 4 DE DEZEMBRO DE 2013

O CHEFE SUBSTITUTO DA PROCURADORIA DA REPÚBLICA EM GOIÁS, no uso das atribuições conferidas pelo art. 106 e incisos do Regimento Interno do Ministério Público Federal (aprovado pela Portaria PGR nº 591, de 20 de novembro de 2008) e pela Portaria PGR nº 727, de 22 de dezembro de 2011, resolve:

Art. 1º. Designa o servidor JAILSON EDUARDO DA SILVA, matrícula nº 24160-1, ocupante do cargo de Técnico do MPU/Apoio Técnico-administrativo/Administração, código TC-10101, classe A, padrão 2, para o encargo de Substituto Eventual do Chefe do Núcleo Criminal, FC-03, da Procuradoria da República em Goiás.

Art. 2º. Esta Portaria entra em vigor na data da sua publicação.

## PORTARIA Nº 205, DE 4 DE DEZEMBRO DE 2013

O CHEFE SUBSTITUTO DA PROCURADORIA DA REPÚBLICA EM GOIÁS, no uso das atribuições conferidas pelo art. 106 e incisos do Regimento Interno do Ministério Público Federal (aprovado pela Portaria PGR nº 591, de 20 de novembro de 2008) e pela Portaria PGR nº 727, de 22 de dezembro de 2011, resolve:

Art. 1º. Dispensa o servidor JAILSON EDUARDO DA SILVA, matrícula nº 24160-1, ocupante do cargo de Técnico do MPU/Apoio Técnico-administrativo/Administração, código TC-10101, classe A, padrão 2, do encargo de Substituto Eventual do Chefe da Seção de Acompanhamento em Matéria de Direito Eleitoral, FC-02, da Procuradoria da República em Goiás.

Art. 2º. Esta Portaria entra em vigor na data da sua publicação.

## PORTARIA Nº 206, DE 4 DE DEZEMBRO DE 2013

O CHEFE SUBSTITUTO DA PROCURADORIA DA REPÚBLICA EM GOIÁS, no uso das atribuições conferidas pelo art. 106 e incisos do Regimento Interno do Ministério Público Federal (aprovado pela Portaria PGR nº 591, de 20 de novembro de 2008) e pela Portaria PGR nº 727, de 22 de dezembro de 2011, resolve:

Art. 1º. Designa o servidor JAILSON EDUARDO DA SILVA, matrícula nº 24160-1, ocupante do cargo de Técnico do MPU/Apoio Técnico-administrativo/Administração, código TC-10101, classe A, padrão 2, para o encargo de Substituto Eventual do Chefe da Seção Eleitoral, FC-02, da Procuradoria da República em Goiás.

Art. 2º. Esta Portaria entra em vigor na data da sua publicação.

## PORTARIA Nº 192, DE 4 DE DEZEMBRO DE 2013

O CHEFE SUBSTITUTO DA PROCURADORIA DA REPÚBLICA EM GOIÁS, no uso das atribuições conferidas pelo art. 106 e incisos do Regimento Interno do Ministério Público Federal (aprovado pela Portaria PGR nº 591, de 20 de novembro de 2008) e pela Portaria PGR nº 727, de 22 de dezembro de 2011, resolve:

Art. 1º. Dispensar o servidor CARLOS EDUARDO ALMEIDA TORRES, matrícula nº 16283-3, ocupante do cargo de Técnico do MPU/Apoio Técnico-Administrativo/Administração, código TC-010101, classe B, padrão 7, da função de Substituto Eventual do Chefe da Seção Jurídica I, FC-02, da Procuradoria da República em Goiás.

Art. 2º. Esta Portaria entra em vigor na data da sua publicação.

## PORTARIA Nº 193, DE 4 DE DEZEMBRO DE 2013

O CHEFE SUBSTITUTO DA PROCURADORIA DA REPÚBLICA EM GOIÁS, no uso das atribuições conferidas pelo art. 106 e incisos do Regimento Interno do Ministério Público Federal (aprovado pela Portaria PGR nº 591, de 20 de novembro de 2008) e pela Portaria PGR nº 727, de 22 de dezembro de 2011, resolve:

Art. 1º. Dispensar a servidora SUZI MACHADO MAGALHAES, matrícula nº 7653-8, ocupante do cargo de Técnico Administrativo, código TC-201.00, classe C, padrão 15, do encargo de Substituta Eventual do Chefe da Seção Jurídica II, FC-02, da Procuradoria da República em Goiás.

Art. 2º. Esta Portaria entra em vigor na data de sua publicação.

PORTARIA Nº 194, DE 4 DE DEZEMBRO DE 2013

O CHEFE SUBSTITUTO DA PROCURADORIA DA REPÚBLICA EM GOIÁS, no uso das atribuições conferidas pelo art. 106 e incisos do Regimento Interno do Ministério Público Federal (aprovado pela Portaria PGR nº 591, de 20 de novembro de 2008) e pela Portaria PGR nº 727, de 22 de dezembro de 2011, resolve:

Art. 1º. Dispensar a servidora SHEILA LEANDRA ALVES DA SILVA, matrícula n.º 7747-0, ocupante do cargo de Analista do MPU/Apoio Jurídico/Direito, código AN-201.01, classe C, padrão 13, do encargo de Substituta Eventual do Chefe da Seção de Comunicações Administrativas da PR/GO, FC-02, da Procuradoria da República em Goiás.

Art. 2º. Esta Portaria entra em vigor na data de sua publicação.

PORTARIA Nº 195, DE 4 DE DEZEMBRO DE 2013

O CHEFE SUBSTITUTO DA PROCURADORIA DA REPÚBLICA EM GOIÁS, no uso das atribuições conferidas pelo art. 106 e incisos do Regimento Interno do Ministério Público Federal (aprovado pela Portaria PGR nº 591, de 20 de novembro de 2008) e pela Portaria PGR nº 727, de 22 de dezembro de 2011, resolve:

Art. 1º. Designar a servidora SHEILA LEANDRA ALVES DA SILVA, matrícula n.º 7747-0, ocupante do cargo de Analista do MPU/Apoio Jurídico/Direito, código AN-201.01, classe C, padrão 13, para o encargo de Substituta Eventual do Chefe da Seção de Atendimento ao Cidadão, FC-02, da Procuradoria da República em Goiás.

Art. 2º. Esta Portaria entra em vigor na data de sua publicação.

PORTARIA Nº 197, DE 4 DE DEZEMBRO DE 2013

O CHEFE SUBSTITUTO DA PROCURADORIA DA REPÚBLICA EM GOIÁS, no uso das atribuições conferidas pelo art. 106 e incisos do Regimento Interno do Ministério Público Federal (aprovado pela Portaria PGR nº 591, de 20 de novembro de 2008) e pela Portaria PGR nº 727, de 22 de dezembro de 2011, resolve:

Art. 1º. Dispensar o servidor ROGÉRIO VIEIRA MACHADO, matrícula n.º 3129-1, ocupante do cargo de Técnico do MPU/Apoio Técnico – Administrativo/Administração, código TC-010101, classe C, padrão 13, do encargo de Substituto Eventual do Chefe da Seção de Biblioteca, FC-02, da Procuradoria da República em Goiás.

Art. 2º. Esta Portaria entra em vigor na data de sua publicação.

PORTARIA Nº 198, DE 4 DE DEZEMBRO DE 2013

O CHEFE SUBSTITUTO DA PROCURADORIA DA REPÚBLICA EM GOIÁS, no uso das atribuições conferidas pelo art. 106 e incisos do Regimento Interno do Ministério Público Federal (aprovado pela Portaria PGR nº 591, de 20 de novembro de 2008) e pela Portaria PGR nº 727, de 22 de dezembro de 2011, resolve:

Art. 1º. Designar o servidor ROGÉRIO VIEIRA MACHADO, matrícula n.º 3129-1, ocupante do cargo de Técnico do MPU/Apoio Técnico – Administrativo/Administração, código TC-010101, classe C, padrão 13, para o encargo de Substituto Eventual do Chefe da Seção de Biblioteca, Pesquisa e Documentação, FC-02, da Procuradoria da República em Goiás.

Art. 2º. Esta Portaria entra em vigor na data de sua publicação.

PORTARIA Nº 199, DE 4 DE DEZEMBRO DE 2013

O CHEFE SUBSTITUTO DA PROCURADORIA DA REPÚBLICA EM GOIÁS, no uso das atribuições conferidas pelo art. 106 e incisos do Regimento Interno do Ministério Público Federal (aprovado pela Portaria PGR nº 591, de 20 de novembro de 2008) e pela Portaria PGR nº 727, de 22 de dezembro de 2011, resolve:

Art. 1º. Dispensar o servidor TERCYD DUTRA DE SOUZA, matrícula nº 17037-2, ocupante do cargo de Técnico do MPU/Apoio Técnico-administrativo/Administração, código TC-10101, classe B, padrão 8, do encargo de Substituto Eventual do Chefe da Seção de Protocolo Jurídico, FC-02, da Procuradoria da República em Goiás.

Art. 2º. Esta Portaria entra em vigor na data de sua publicação.

PORTARIA Nº 200, DE 4 DE DEZEMBRO DE 2013

O CHEFE SUBSTITUTO DA PROCURADORIA DA REPÚBLICA EM GOIÁS, no uso das atribuições conferidas pelo art. 106 e incisos do Regimento Interno do Ministério Público Federal (aprovado pela Portaria PGR nº 591, de 20 de novembro de 2008) e pela Portaria PGR nº 727, de 22 de dezembro de 2011, resolve:

Art. 1º. Designar o servidor TERCYD DUTRA DE SOUZA, matrícula nº 17037-2, ocupante do cargo de Técnico do MPU/Apoio Técnico-administrativo/Administração, código TC-10101, classe B, padrão 8, para o encargo de Substituto Eventual do Chefe do Setor de Expediente e Processamento Administrativo, FC-01, da Procuradoria da República em Goiás.

Art. 2º. Esta Portaria entra em vigor na data de sua publicação.

PORTARIA Nº 201, DE 4 DE DEZEMBRO DE 2013

O CHEFE SUBSTITUTO DA PROCURADORIA DA REPÚBLICA EM GOIÁS, no uso das atribuições conferidas pelo art. 106 e incisos do Regimento Interno do Ministério Público Federal (aprovado pela Portaria PGR nº 591, de 20 de novembro de 2008) e pela Portaria PGR nº 727, de 22 de dezembro de 2011, resolve:

Art. 1º. Dispensa o servidor JAILSON EDUARDO DA SILVA, matrícula nº 24160-1, ocupante do cargo de Técnico do MPU/Apoio Técnico-administrativo/Administração, código TC-10101, classe A, padrão 2, do encargo de Substituto Eventual do Chefe do Núcleo de Acompanhamento em Atividades Cíveis, FC-03, da Procuradoria da República em Goiás.

Art. 2º. Esta Portaria entra em vigor na data da sua publicação.

PORTARIA Nº 211, DE 4 DE DEZEMBRO DE 2013

O CHEFE SUBSTITUTO DA PROCURADORIA DA REPÚBLICA EM GOIÁS, no uso das atribuições conferidas pelo art. 106 e incisos do Regimento Interno do Ministério Público Federal (aprovado pela Portaria PGR nº 591, de 20 de novembro de 2008) e pela Portaria PGR nº 727, de 22 de dezembro de 2011, resolve:

Art. 1º. Dispensa o servidor CLAUDIO BRAZ BELISARIO, matrícula nº 22723-4, ocupante do cargo de Técnico do MPU/Apoio Técnico-Administrativo/Tecnologia da Informação e Comunicação, código TC010106, classe C, padrão 13, do encargo de Substituto Eventual do Chefe da Seção de Suporte e Atendimento ao Usuário, FC-02, da Procuradoria da República em Goiás.

Art. 2º. Esta Portaria entra em vigor na data da sua publicação.

PORTARIA Nº 212, DE 4 DE DEZEMBRO DE 2013

O CHEFE SUBSTITUTO DA PROCURADORIA DA REPÚBLICA EM GOIÁS, no uso das atribuições conferidas pelo art. 106 e incisos do Regimento Interno do Ministério Público Federal (aprovado pela Portaria PGR nº 591, de 20 de novembro de 2008) e pela Portaria PGR nº 727, de 22 de dezembro de 2011, resolve:

Art. 1º. Designa o servidor CLAUDIO BRAZ BELISARIO, matrícula nº 22723-4, ocupante do cargo de Técnico do MPU/Apoio Técnico-Administrativo/Tecnologia da Informação e Comunicação, código TC010106, classe C, padrão 13, para o encargo de Substituto Eventual do Chefe da Seção de Atendimento, Relacionamento e Telecomunicações, FC-02, da Procuradoria da República em Goiás.

Art. 2º. Esta Portaria entra em vigor na data da sua publicação.

PORTARIA Nº 213, DE 4 DE DEZEMBRO DE 2013

O CHEFE SUBSTITUTO DA PROCURADORIA DA REPÚBLICA EM GOIÁS, no uso das atribuições conferidas pelo art. 106 e incisos do Regimento Interno do Ministério Público Federal (aprovado pela Portaria PGR nº 591, de 20 de novembro de 2008) e pela Portaria PGR nº 727, de 22 de dezembro de 2011, resolve:

Art. 1º. Dispensa o servidor RINALDO VIEIRA MACHADO, matrícula nº 5527-1, ocupante do cargo de Técnico do MPU/Apoio Técnico-Administrativo/Tecnologia da Informação e Comunicação, código TC010106, classe C, padrão 13, do encargo de Substituto Eventual do Chefe da Seção de Desenvolvimento de Sistemas, FC-02, da Procuradoria da República em Goiás.

Art. 2º. Esta Portaria entra em vigor na data da sua publicação.

PORTARIA Nº 214, DE 4 DE DEZEMBRO DE 2013

O CHEFE SUBSTITUTO DA PROCURADORIA DA REPÚBLICA EM GOIÁS, no uso das atribuições conferidas pelo art. 106 e incisos do Regimento Interno do Ministério Público Federal (aprovado pela Portaria PGR nº 591, de 20 de novembro de 2008) e pela Portaria PGR nº 727, de 22 de dezembro de 2011, resolve:

Art. 1º. Designa o servidor RINALDO VIEIRA MACHADO, matrícula nº 5527-1, ocupante do cargo de Técnico do MPU/Apoio Técnico-Administrativo/Tecnologia da Informação e Comunicação, código TC010106, classe C, padrão 13, para o encargo de Substituto Eventual do Chefe da Seção de Infraestrutura de Tecnologia da Informação e Sustentação de Soluções, FC-02, da Procuradoria da República em Goiás.

Art. 2º. Esta Portaria entra em vigor na data da sua publicação.

PORTARIA Nº 217, DE 4 DE DEZEMBRO DE 2013

O CHEFE SUBSTITUTO DA PROCURADORIA DA REPÚBLICA EM GOIÁS, no uso das atribuições conferidas pelo art. 106 e incisos do Regimento Interno do Ministério Público Federal (aprovado pela Portaria PGR nº 591, de 20 de novembro de 2008) e pela Portaria PGR nº 727, de 22 de dezembro de 2011, resolve:

Art. 1º. Dispensa o servidor TALLES LEITE DE OLIVEIRA, matrícula nº 24243-8, ocupante do cargo de Técnico do MPU/Apoio Técnico-Administrativo/Segurança Institucional e Transporte, código TC-010108, Classe A, Padrão 2, do encargo de Substituto Eventual do Chefe da Seção de Transporte, FC-02, da Procuradoria da República em Goiás.

Art. 2º. Esta Portaria entra em vigor na data da sua publicação.

PORTARIA Nº 218, DE 4 DE DEZEMBRO DE 2013

O CHEFE SUBSTITUTO DA PROCURADORIA DA REPÚBLICA EM GOIÁS, no uso das atribuições conferidas pelo art. 106 e incisos do Regimento Interno do Ministério Público Federal (aprovado pela Portaria PGR nº 591, de 20 de novembro de 2008) e pela Portaria PGR nº 727, de 22 de dezembro de 2011, resolve:

Art. 1º. Designar o servidor HELIO DUAILIBE BRITTO, matrícula nº 25421-5, ocupante do cargo de Técnico do MPU/Apoio Técnico-Administrativo/Administração, código TC-010101, Classe A, Padrão 1, do encargo de Substituto Eventual do Chefe da Seção de Segurança Orgânica e Transporte, FC-02, da Procuradoria da República em Goiás.

Art. 2º. Esta Portaria entra em vigor na data da sua publicação.

## APOSTILA

Em 4 de Dezembro de 2013

O CHEFE SUBSTITUTO DA PROCURADORIA DA REPÚBLICA EM GOIÁS, no uso das atribuições conferidas pelo art. 106 e incisos do Regimento Interno do Ministério Público Federal (aprovado pela Portaria PGR nº 591, de 20 de novembro de 2008) e pela Portaria PGR nº 727, de 22 de dezembro de 2011, resolve:

Art. 1º Apostilar os atos indicados no anexo para constar as alterações na situação funcional dos servidores relacionados, em razão da reestruturação das Procuradorias da República nos Estados.

RAPHAEL PERISSÉ RODRIGUES BARBOSA

ANEXO  
APOSTILA – TITULARES DE CARGOS EM COMISSÃO/FUNÇÕES DE CONFIANÇA

| PT/Nº    | Mat.    | Nome                              | Nível do CC/FC antigo | Denominação do CC/FC antigo                                      | Nível do CC/FC atual | Denominação do CC/FC atual   |
|----------|---------|-----------------------------------|-----------------------|--|----------------------|--|
| 753/2011 | 12257-2 | EMERSON FERNANDES MARTINS         | CC-03                 | COORDENADOR JURIDICO   | CC-03                | COORDENADOR JURÍDICO E DE DOCUMENTAÇÃO   |
| 97/2012  | 06337-1 | LUCIANO CARNEIRO DE MORAIS        | CC-03                 | COORDENADOR DE INFORMÁTICA                                       | CC-03                | COORDENADOR DE TECNOLOGIA DA INFORMAÇÃO E COMUNICAÇÃO                                  |
| 144/2009 | 06398-3 | FRANCISCO LEANDRO CAVALCANTE NETO | CC-01                 | PRESIDENTE – NÍVEL I   | CC-01                | PRESIDENTE DA CPL – NÍVEL I  |
| 95/2011  | 04342-7 | RICARDO ANTÔNIO BUENO             | FC-03                 | CHEFE DO NÚCLEO DE ACOMPANHAMENTO EM ATIVIDADES CRIMINAIS        | FC-03                | CHEFE DO NÚCLEO CRIMINAL   |
| 838/2006 | 4355-9  | SANDRA MARA ARANTES MOREIRA       | FC-03                 | CHEFE DO NÚCLEO DE TUTELA COLETIVA                               | FC-03                | CHEFE DO NÚCLEO DE TUTELA COLETIVA   |
| 142/2012 | 05399-6 | WAGNER OLIVEIRA DOS SANTOS        | FC-03                 | CHEFE DO NUCLEO DE ACOMPANHAMENTO EM ATIVIDADES CIVEIS           | FC-03                | CHEFE DO NÚCLEO CÍVEL  |
| 147/2012 | 22167-8 | DANIELLE MONTEIRO DO AMARAL       | FC-02                 | CHEFE DA SEÇÃO DE BIBLIOTECA                                     | FC-02                | CHEFE DA SEÇÃO DE BIBLIOTECA, PESQUISA E DOCUMENTAÇÃO                                  |
| set/13   | 05648-1 | FÁBIO CUNHA GUIMARÃES             | FC-02                 | CHEFE DA SEÇÃO DE COMUNICAÇÕES ADMINISTRATIVAS                   | FC-02                | CHEFE DA SEÇÃO DE ATENDIMENTO AO CIDADÃO   |
| 213/2009 | 09610-5 | GUSTAVO ANUNCIAÇÃO LENZA          | FC-02                 | CHEFE DA SEÇÃO DE SUPORTE E ATENDIMENTO AO USUÁRIO               | FC-02                | CHEFE DA SEÇÃO DE ATENDIMENTO, RELACIONAMENTO E TELECOMUNICAÇÕES                       |
| 127/2013 | 07680-5 | JOSÉ AIRTON BARBAROTO             | FC-02                 | CHEFE DA SEÇÃO DE ACOMPANHAMENTO EM MATÉRIA DE DIREITO ELEITORAL | FC-02                | CHEFE DA SEÇÃO ELEITORAL   |
| 206/2010 | 06721-1 | MARCELO ANTUNES RIBEIRO           | FC-02                 | CHEFE DA SEÇÃO DE TRANSPORTE                                     | FC-02                | CHEFE DA SEÇÃO DE SEGURANÇA ORGÂNICA E TRANSPORTE                                      |
| 61/2013  | 15877-1 | MARIA CECILIA DA MOTA TOMEI       | FC-02                 | CHEFE DA SEÇÃO JURÍDICA I  | FC-02                | ASSISTENTE DA COORDENADORIA JURÍDICA E DE DOCUMENTAÇÃO                                 |
| 838/2006 | 03489-4 | SIMONE APARECIDA BARBOSA          | FC-02                 | CHEFE DA SEÇÃO JURÍDICA II                                       | FC-02                | ASSISTENTE DA COORDENADORIA JURÍDICA E DE DOCUMENTAÇÃO                                 |
| 98/2012  | 16554-9 | VINÍCIUS ALVES DAS NEVES          | FC-02                 | CHEFE DA SEÇÃO DE DESENVOLVIMENTO DE SISTEMAS                    | FC-02                | CHEFE DA SEÇÃO DE INFRAESTRUTURA DE TECNOLOGIA DA INFORMAÇÃO E SUSTENTAÇÃO DE SOLUÇÕES |
| 116/2012 | 05382-1 | IVAN MOREIRA VELOSO               | FC-02                 | CHEFE DA SEÇÃO DE PROTOCOLO JURÍDICO                             | FC-01                | CHEFE DO SETOR DE EXPEDIENTE E PROCESSAMENTO ADMINISTRATIVO                            |
| 109/2013 | 03737-1 | NÁDIA ROSÂNGELA DA SILVA          | FC-01                 | SECRETÁRIO – NÍVEL I DA PROCURADORIA REGIONAL ELEITORAL          | FC-01                | ASSISTENTE DA PROCURADORIA REGIONAL ELEITORAL  |

**PROCURADORIA DA REPÚBLICA NO ESTADO DO MATO GROSSO**  
GABINETE DO PROCURADOR-CHEFE

PORTARIA Nº 206, DE 5 DE DEZEMBRO DE 2013.

O PROCURADOR-CHEFE DA PROCURADORIA DA REPÚBLICA NO ESTADO DE MATO GROSSO, com lastro no inciso II do artigo 50 da Lei Complementar nº 75, de 20 de maio de 1993, por força do que dispõe a Portaria PGR/MPF nº 696, de 30/09/2013, publicada no DOU – Seção 2, de 01/10/2013, resolve:

Art. 1º -Remover, a pedido, mediante permuta, os servidores abaixo relacionados, ocupantes do cargo de Técnico do MPU/ Apoio Técnico-Administrativo/ Administração:

– Bruno Hiroshi Tsuneda, matrícula 25409, da Procuradoria da República no Município de Barra do Garças/MT para a Procuradoria da República no Estado de Mato Grosso; e

João Paulo Gouveia Pereira, matrícula nº 24823, da Procuradoria da República no Estado de Mato Grosso para a Procuradoria da República no Município de Barra do Garças/MT.

GUSTAVO NOGAMI  
Procurador da República Procurador-Chefe

**APOSTILA**

Em 4 de Dezembro de 2013

Na Portaria PRMT nº 185, de 05/11/2013, publicada no DOU-2 de 08/11/2013, que designou CELIA MACIEL DO NASCIMENTO, servidora cedida pela Secretaria Municipal de Educação de Cuiabá para exercer a função de confiança de Chefe da Seção de Acompanhamento em Matéria Eleitoral – FC-2, da Procuradoria da República no Estado do Mato Grosso, foi feita a seguinte apostila:

“A função de confiança a que se refere o presente ato fica alterada, a partir de 06/12/2013, para a função de confiança de Chefe da Seção Eleitoral - FC-2, da Procuradoria da República no Estado do Mato Grosso”.

Em 4 de Dezembro de 2013

Na Portaria SG/MPF nº 574, de 10/05/2011, publicada no DOU-2 de 11/05/2011, que designou JOÃO BAPTISTA VENTURA JÚNIOR, matrícula 22163, servidor cedido pela Secretaria Municipal de Educação de Cuiabá para exercer a função de confiança de Chefe do Setor de Transportes – FC-1, da Procuradoria da República no Estado do Mato Grosso, foi feita a seguinte apostila:

“A função de confiança a que se refere o presente ato fica alterada, a partir de 06/12/2013, para a função de confiança de Chefe da Seção de Segurança Orgânica e Transporte - FC-2, da Procuradoria da República no Estado do Mato Grosso”.

Em 4 de Dezembro de 2013

Na Portaria SG/MPF nº 963, publicada no DOU-2 de 01/11/2006, que designou LENITA VIOLATO, servidora contratada, para exercer o Cargo em Comissão de Assessor Chefe – Nível II – CC-2, da Assessoria de Comunicação da Procuradoria da República no Estado do Mato Grosso, foi feita a seguinte apostila:

“O Cargo em Comissão a que se refere o presente ato fica alterado, a partir de 06/12/2013, para o Cargo em Comissão de Assessor Chefe – Nível II – CC-2, da Assessoria de Comunicação Social da Procuradoria da República no Estado do Mato Grosso”.

GUSTAVO NOGAMI  
Procurador da República Procurador-Chefe

**PROCURADORIA DA REPÚBLICA NO ESTADO DO PARÁ**  
GABINETE DO PROCURADOR-CHEFE

**APOSTILA**

Ficam apostilados os atos relacionados no anexo I, para constar, a partir de 06 de dezembro de 2013, as alterações na situação funcional dos servidores ocupantes dos cargos em comissão e funções de confiança, integrantes da estrutura administrativa da Procuradoria da República no Estado do Pará, em razão da reestruturação determinada pela Portaria PGR/MPF nº 1734, de 04 de dezembro de 2013, publicada no DMPF-e de 03/12/2013.

Belém-PA, 05 de dezembro de 2013.

ALAN ROGERIO MANSUR SILVA  
PROCURADOR-CHEFE SUBSTITUTO  
PR-PA-00038404/2013

ANEXO I

APOSTILA-TITULARES DE CARGOS EM COMISSÃO/FUNÇÕES DE CONFIANÇA  
PROCURADORIA DA REPÚBLICA NO ESTADO DO PARÁ/MPF

| ATO | MAT. | OCUPANTE | CARGO/VÍNCULO | SITUAÇÃO ANTERIOR |         |       | SITUAÇÃO ATUAL |         |       |
|-----|------|----------|---------------|-------------------|---------|-------|----------------|---------|-------|
|     |      |          |               | FUNÇÃO            | UNIDADE | CC/FC | FUNÇÃO         | UNIDADE | CC/FC |
|     |      |          |               |                   |         |       |                |         |       |

|  |       |                                     |  |                         |                                      |      |                             |   |      |
|--|-------|-------------------------------------|--|-------------------------|--------------------------------------|------|-----------------------------|---|------|
| PORTARIA SG Nº 842, DE 09/10/2006, DOU-2 DE 09/10/2006   | 6023  | EDUARDO HENRIQUE FERREIRA GONÇALVES | TÉCNICO DO MPU/APOIO TÉCNICO-ADMINISTRATIVO/TEC. DA INF. | COORDENADOR             | COORDENADORIA DE INFORMÁTICA DA PRPA | CC-3 | COORDENADOR                 | COORDENADORIA DE TECNOLOGIA DA INFORMAÇÃO E COMUNICAÇÃO DA PRPA | CC-3 |
| PORTARIA PRPA Nº 100, DE 17/08/2012, DOU-2 DE 20/08/2012 | 23713 | ANA DA SILVA SANTOS                 | REQUISITADA  | CHEFE                   | SEÇÃO DE BIBLIOTECA DA PR/PA         | FC-2 | CHEFE                       | SEÇÃO DE BIBLIOTECA, PESQUISA E DOCUMENTAÇÃO DA PRPA            | FC-2 |
| PORTARIA SG Nº 860, DE 24/06/2013, DOU-2 DE 26/06/2013   | 24540 | ANDRE FILIPE RIBEIRO VALENTE        | SEM VÍNCULO  | ASSESSOR NÍVEL II       | ASSESSORIA ESPECIAL DA PR/PA         | CC-2 | ASSESSOR-CHEFE NÍVEL II (*) | ASSESSORIA DE PESQUISA E ANÁLISE DESCENTRALIZADA                | CC-2 |
| PORTARIA SG Nº 371, DE 28/04/2004, DOU-2 DE 29/04/2013   | 10183 | HELENA PALMQUIST                    | SEM VÍNCULO  | ASSESSOR-CHEFE NÍVEL II | ASSESSORIA DE COMUNICAÇÃO            | CC-2 | ASSESSOR-CHEFE NÍVEL II     | ASSESSORIA DE COMUNICAÇÃO SOCIAL                                | CC-2 |

\* vaga de 1º provimento

**PROCURADORIA DA REPÚBLICA NO ESTADO DO PARANÁ**  
GABINETE DO PROCURADOR-CHEFE

PORTARIA Nº 904, DE 5 DE DEZEMBRO DE 2013

O PROCURADOR-CHEFE DA PROCURADORIA DA REPÚBLICA NO ESTADO DO PARANÁ, no uso da competência que lhe foi delegada pelo Regimento Interno do Ministério Público Federal (aprovado pela Portaria PGR nº 591, de 20 de novembro de 2008), RESOLVE:

Designar Comissão Especial, constituída pelos servidores PAULO SÉRGIO HANNISCH, Técnico do MPU/ Apoio Técnico - Administrativo/Administração, matrícula 6.343-6, GERIMÁRIO DE SOUSA MOURA, Técnico do MPU/ Apoio Técnico- Administrativo/Segurança Institucional e Transporte, matrícula 11.519-3 e WILSON JOSÉ DEMORI, Técnico do MPU/ Apoio Técnico- Administrativo/Segurança Institucional e Transporte, matrícula 5.457-7 para em comissão, sob a presidência do primeiro, proceder o levantamento dos bens móveis da Procuradoria da República no Município de Maringá/PR, com posição em 31.12.2013 frente aos registros contábeis do sistema ASI WEB e SIAFI/STN.

A comissão ora constituída tem o prazo de 30 (trinta) dias para apresentar relatório conclusivo.

Dê-se ciência aos interessados.

JOÃO VICENTE BERALDO ROMÃO  
Procurador-Chefe

PORTARIA Nº 905, DE 5 DE DEZEMBRO DE 2013

O PROCURADOR-CHEFE DA PROCURADORIA DA REPÚBLICA NO ESTADO DO PARANÁ, no uso da competência que lhe foi delegada pelo Regimento Interno do Ministério Público Federal (aprovado pela Portaria PGR nº 591, de 20 de novembro de 2008), RESOLVE:

Designar Comissão Especial, constituída pelos servidores WENDELL KUTS, Técnico do MPU/ Apoio Técnico - Administrativo/ Técnico da Informática, matrícula 20.611-3, ISAAC KENZO KOURA, Técnico do MPU/ Apoio Técnico- Administrativo/Administração, matrícula 25.205-1 e ELIEZER MARTINS DA SILVA, Técnico do MPU/ Apoio Técnico- Administrativo/ Administração, matrícula 25.200-0 para em comissão, sob a presidência do primeiro, proceder o levantamento dos bens móveis da Procuradoria da República no Município de Paranavaí/PR, com posição em 31.12.2013 frente aos registros contábeis do sistema ASI WEB e SIAFI/STN.

A comissão ora constituída tem o prazo de 30 (trinta) dias para apresentar relatório conclusivo.

Dê-se ciência aos interessados.

JOÃO VICENTE BERALDO ROMÃO  
Procurador-Chefe

PORTARIA Nº 909, DE 5 DE DEZEMBRO DE 2013

O PROCURADOR-CHEFE DA PROCURADORIA DA REPÚBLICA NO ESTADO DO PARANÁ, no uso das atribuições conferidas pelo art. 106 e incisos do Regimento Interno do Ministério Público Federal (aprovado pela Portaria PGR nº 591, de 20 de novembro de 2008), RESOLVE:

2008), tendo em vista a Portaria/MPF nº 727, de 22 de dezembro de 2011 e em razão da reestruturação determinada pela portaria SG nº 1734, de 03/12/2013, resolve:

Art 1º Dispensar os servidores do encargo de substituto eventual das funções de confiança, conforme anexo I, integrantes da estrutura administrativa da Procuradoria da República no Estado do Paraná.

Art 2º Designar os servidores para exercerem o encargo de substituto eventual das funções de confiança, conforme anexo II, integrantes da estrutura administrativa da Procuradoria da República no Estado do Paraná.

JOÃO VICENTE BERALDO ROMÃO  
Procurador-Chefe

ANEXO I  
DISPENSA DE SUBSTITUTOS EVENTUAIS DE FUNÇÕES DE CONFIANÇA DA PR/PR

| NOME                                   | MAT.    | CARGO  | FC    | DESCRIÇÃO DA FUNÇÃO   |
|--|---------|--|-------|---|
| ROSILENE MARIA PAZ                     | 4190-4  | TECNICO DO MPU/APOIO ADMINISTRATIVO/ADMINISTRAÇÃO TÉCNICO-                         | FC-03 | CHEFE DO NÚCLEO JURÍDICO II                                       |
| EDUARDO LIMA                           | 2562-3  | TECNICO DO MPU/APOIO ADMINISTRATIVO/ADMINISTRAÇÃO TÉCNICO-                         | FC-02 | CHEFE DA SEÇÃO DE COMUNICAÇÕES ADMINISTRATIVAS                    |
| JEANE MARQUES GOMES BRUNORI            | 12578-4 | TECNICO DO MPU/APOIO ADMINISTRATIVO/ADMINISTRAÇÃO TÉCNICO-                         | FC-03 | CHEFE DO NÚCLEO JURÍDICO IV                                       |
| LEANDRO GONÇALVES MARQUES              | 20039-5 | TECNICO DO MPU/APOIO ADMINISTRATIVO/ADMINISTRAÇÃO TÉCNICO-                         | FC-03 | CHEFE DO NÚCLEO JURÍDICO I  |
| RENATO MARINS DE ARAUJO                | 7904-9  | ANALISTA DO MPU/APOIO JURIDICO/DIREITO   | FC-03 | CHEFE DO NÚCLEO JURÍDICO III                                      |
| LEANDRO ENGLER BOÇON                   | 13605-1 | TECNICO DO MPU/APOIO ADMINISTRATIVO/TECNOLOGIA DA INFORMAÇÃO E COMUNICAÇÃO         | FC-02 | CHEFE DA SEÇÃO DE SUPORTE   |
| FRANKLIN HIROSHI SHIMIZU               | 24195-4 | TECNICO DO MPU/APOIO ADMINISTRATIVO/TECNOLOGIA DA INFORMAÇÃO E COMUNICAÇÃO         | FC-02 | CHEFE DA SEÇÃO DE ATENDIMENTO AO USUÁRIO                          |
| LUANA DOBGINSKI SILVA                  | 22052-3 | ANALISTA DO MPU/TECNOLOGIA DA INFORMAÇÃO E COMUNICAÇÃO/DESENVOLVIMENTO DE SISTEMAS | FC-02 | CHEFE DA SEÇÃO DE DESENVOLVIMENTO DE SISTEMAS                     |
| JOÃO CRISTIANO FLECK                   | 11925-3 | TECNICO DO MPU/APOIO ADMINISTRATIVO/ADMINISTRAÇÃO TÉCNICO-                         | FC-02 | CHEFE DA SEÇÃO DE GERENCIAMENTO DO PLAN-ASSISTE                   |
| EDSON CANDIDO ROSARIO                  | 6307-0  | TECNICO DO MPU/APOIO ADMINISTRATIVO/ADMINISTRAÇÃO TÉCNICO-                         | FC-02 | CHEFE DA SEÇÃO DE ATIVIDADES AUXILIARES                           |
| ANA CRISTINA FERNANDES DUTTON DA SILVA | 3895-4  | TECNICO DO MPU/APOIO ADMINISTRATIVO/ADMINISTRAÇÃO TÉCNICO-                         | FC-02 | CHEFE DA SEÇÃO DE MATERIAL E PATRIMÔNIO                           |
| MELANIA KOWALSKI                       | 4174-2  | TECNICO DO MPU/APOIO ADMINISTRATIVO/ADMINISTRAÇÃO TÉCNICO-                         | FC-03 | CHEFE DO NÚCLEO DE ACOMPANHAMENTO EM MATÉRIA DE DIREITO ELEITORAL |
| ELISANGELA MARIA AVELINO LEANDRO       | 15705-8 | ANALISTA DO MPU/APOIO ADMINISTRATIVO/BIBLIOTECONOMIA TÉCNICO-                      | FC-02 | CHEFE DA SEÇÃO DE BIBLIOTECA                                      |

ANEXO II  
DESIGNAÇÃO DE SUBSTITUTOS EVENTUAIS DE FUNÇÕES DE CONFIANÇA DA PR/PR

| NOME                           | MAT.    | CARGO   | FC    | DESCRIÇÃO DA FUNÇÃO   |
|--------------------------------|---------|---|-------|---|
| JULIA FERNANDA VERDERIO BIANCO | 16661-8 | TECNICO DO MPU/APOIO ADMINISTRATIVO/ADMINISTRAÇÃO TÉCNICO-  | FC-02 | CHEFE DA SEÇÃO DE ATENDIMENTO AO CIDADÃO                    |
| JAIR EUSTAQUIO COSSAO MAIA     | 9549-4  | TECNICO DO MPU/APOIO ADMINISTRATIVO/ADMINISTRAÇÃO TÉCNICO-  | FC-01 | CHEFE DO SETOR DE EXPEDIENTE E PROCESSAMENTO ADMINISTRATIVO |
| HUGO TAKASHI GONDO             | 21896-1 | TECNICO DO MPU/APOIO ADMINISTRATIVO/ADMINISTRAÇÃO TÉCNICO-  | FC-03 | CHEFE DO NÚCLEO CÍVEL JUDICIAL                              |
| DANIEL MERGENER                | 20742-0 | TECNICO DO MPU/APOIO ADMINISTRATIVO/ADMINISTRAÇÃO TÉCNICO-  | FC-03 | CHEFE DO NÚCLEO CÍVEL EXTRAJUDICIAL                         |
| MUCIO MORI MACIEL              | 24300   | ANALISTA DO MPU/APOIO ESPECIALIZADO/GESTÃO PÚBLICA TÉCNICO- | FC-03 | CHEFE DO NÚCLEO CRIMINAL JUDICIAL                           |

|  |         |  |       |  |
|--|---------|--|-------|--|
| RENATO MARINS DE ARAUJO                | 7904-9  | ANALISTA DO MPU/APOIO JURÍDICO/DIREITO   | FC-03 | CHEFE DO NÚCLEO CRIMINAL EXTRAJUDICIAL                           |
| LEANDRO ENGLER BOCON                   | 13605-1 | TECNICO DO MPU/APOIO TECNICO-ADMINISTRATIVO/TECNOLOGIA DA INFORMAÇÃO E COMUNICAÇÃO   | FC-03 | CHEFE DO NÚCLEO DE INFRAESTRUTURA DE TECNOLOGIA DA INFORMAÇÃO    |
| FRANKLIN HIROSHI SHIMIZU               | 24195-4 | TECNICO DO MPU/APOIO TECNICO-ADMINISTRATIVO/ TECNOLOGIA DA INFORMAÇÃO E COMUNICAÇÃO  | FC-02 | CHEFE DA SEÇÃO DE ATENDIMENTO, RELACIONAMENTO E TELECOMUNICAÇÕES |
| LUANA DOBGINSKI SILVA                  | 22052-3 | ANALISTA DO MPU/ TECNOLOGIA DA INFORMAÇÃO E COMUNICAÇÃO/ DESENVOLVIMENTO DE SISTEMAS | FC-03 | CHEFE DO NÚCLEO DE SUSTENTAÇÃO DE SOLUÇÕES                       |
| PAULA SASAKI                           | 20310-6 | TECNICO DO MPU/APOIO ADMINISTRATIVO/ADMINISTRAÇÃO                                    | FC-02 | CHEFE DA SEÇÃO DE ESTÁGIO  |
| SERGIO NOGUEIRA MALAGUINI              | 6479-3  | TECNICO DO MPU/APOIO ADMINISTRATIVO/ADMINISTRAÇÃO                                    | FC-03 | CHEFE DO NÚCLEO DE LOGÍSTICA E MANUTENÇÃO                        |
| ANA CRISTINA FERNANDES DUTTON DA SILVA | 3895-4  | TECNICO DO MPU/APOIO ADMINISTRATIVO/ADMINISTRAÇÃO                                    | FC-02 | CHEFE DA SEÇÃO DE PATRIMÔNIO, SUPRIMENTOS E ALMOXARIFADO         |
| MELANIA KOWALSKI                       | 4174-2  | TECNICO DO MPU/APOIO ADMINISTRATIVO/ADMINISTRAÇÃO                                    | FC-03 | CHEFE DO NÚCLEO ELEITORAL  |
| ELISANGELA MARIA AVELINO LEANDRO       | 15705-8 | ANALISTA DO MPU/APOIO ADMINISTRATIVO/BIBLIOTECONOMIA                                 | FC-02 | CHEFE DA SEÇÃO DE BIBLIOTECA, PESQUISA E DOCUMENTAÇÃO            |

## PORTARIA Nº 910, DE 5 DE DEZEMBRO DE 2013

O PROCURADOR-CHEFE DA PROCURADORIA DA REPÚBLICA NO ESTADO DO PARANÁ, no uso das atribuições conferidas pelo art. 106 e incisos do Regimento Interno do Ministério Público Federal (aprovado pela Portaria PGR nº 591, de 20.11.08), bem como em atenção ao disposto na portaria PRC nº 200, de 15.04.09, RESOLVE:

Designar os servidores ULA CARLOS DE MELO RUEDA, matrícula 11908-3, técnica do MPU/apoio técnico-administrativo/administração, e EDUARDO OLIVEIRA CHAVES, matrícula 23523-7, técnico do MPU/apoio técnico-administrativo/administração, como Gestora/Fiscal e Gestor-Substituto/Fiscal-Substituto, respectivamente, dos seguintes contratos da Procuradoria da República no Município de Campo Mourão:

- a) PRES SERVICE COMÉRCIO E SERVIÇOS LTDA - EPP., cujo objeto é a prestação de serviços de limpeza e conservação;
  - b) LABOR OBRAS LTDA., cujo objeto é a prestação de serviços de copeiragem;
  - c) MASTER VIGILÂNCIA ESPECIALIZADA SS LTDA., cujo objeto é a prestação de serviços de vigilância armada;
  - d) EMPRESA BRASILEIRA DE CORREIOS E TELEGRAFOS, cujo objeto é a prestação de serviços postais diversos;
  - e) H. PRINT REPROGRAFIA E AUTOMAÇÃO DE ESCRITÓRIOS LTDA., cujo objeto é a prestação de serviços de locação de máquina reprográfica;
  - f) ANGELA MARIA CAVALI, cujo objeto é a locação de imóvel;
  - g) ALCEU DIANIN, cujo objeto é a locação de imóvel;
  - h) JUAREZ PIACENTINI, cujo objeto é a locação de imóvel;
  - i) ALBA TEREZINHA SOUZA RODRIGUES, cujo objeto é a locação de imóvel;
  - j) EVELYN DE PAULA DEITOS SERVIÇOS, cujo objeto é a prestação de serviços de vigilância monitorada eletronicamente;
  - k) OI S/A, cujo objeto é a prestação de Serviço Telefônico Fixo Comutado (STFC) - Local, nas modalidades fixo-fixo e fixo-móvel;
  - l) CONSÓRCIO CLARO AMERICEL, cujo objeto é a prestação de Serviço Móvel Pessoal (SMP), para ligações locais, discagem direta à distância - DDD e discagem direta internacional - DDI, nas modalidades móvel-móvel e móvel-fixo;
  - m) COMPANHIA BRASILEIRA DE TELECOMUNICAÇÕES DO BRASIL CENTRAL – ALGAR TELECOM, cujo objeto é a prestação de Serviço Telefônico Fixo Comutado (STFC) – LDN (Longa Distância Nacional) e LDI (Longa Distância Internacional), nas modalidades fixo-fixo e fixo-móvel;
  - n) ALCA TELECOM E MULTIMÍDIA COMÉRCIO E SERVIÇOS LTDA., cujo objeto é a prestação de serviço de Banda Larga, para provimento de acesso à Internet.
- Ficam revogadas as Portarias nºs 803 e 804, de 06 de novembro de 2013, publicadas em 11/11/13 no Diário do Ministério Público Federal Eletrônico - Caderno administrativo – DMPF-e nº 174/2013, de 08/11/13.
- Promova-se o competente termo de responsabilidade.
- Dê-se ciência aos interessados.

JOÃO VICENTE BERALDO ROMÃO  
Procurador-Chefe

## PORTARIA Nº 911, DE 5 DE DEZEMBRO DE 2013

O PROCURADOR-CHEFE DA PROCURADORIA DA REPÚBLICA NO ESTADO DO PARANÁ, no uso das atribuições conferidas pelo art. 106 e incisos do Regimento Interno do Ministério Público Federal (aprovado pela Portaria PGR nº 591, de 20.11.08), bem como em atenção ao disposto na portaria PRC nº 200, de 15.04.09, RESOLVE:

Designar os servidores ILSO NEI FERNANDES GRANVILLE, matrícula 9591-5, técnico do MPU/apoio técnico-administrativo/administração, e, THATIANA KANEKO, matrícula 23538-5, técnico do MPU/apoio técnico-administrativo/administração, como

Gestor/Fiscal e Gestora-Substituta/Fiscal-Substituta, respectivamente, dos seguintes contratos da Procuradoria da República no Município de Jacarezinho:

- a) Pres Service Comércio e Serviços Ltda, cujo objeto é a prestação de serviços de limpeza e conservação;
- b) LABOR OBRAS LTDA., cujo objeto é a prestação de serviços de copeiragem;
- c) MASTER VIGILÂNCIA ESPECIALIZADA SS LTDA., cujo objeto é a prestação de serviços de vigilância armada;
- d) EMPRESA BRASILEIRA DE CORREIOS E TELÉGRAFOS, cujo objeto é a prestação de serviços postais diversos;
- e) H. PRINT REPROGRAFIA E AUTOMAÇÃO DE ESCRITÓRIOS LTDA., cujo objeto é a prestação de serviços de locação de máquina reprográfica;
- f) OI S/A, cujo objeto é a prestação de Serviço Telefônico Fixo Comutado (STFC) - Local, nas modalidades fixo-fixo e fixo-móvel;
- g) CONSÓRCIO CLARO AMERICEL, cujo objeto é a prestação de Serviço Móvel Pessoal (SMP), para ligações locais, discagem direta à distância - DDD e discagem direta internacional - DDI, nas modalidades móvel-móvel e móvel-fixos;
- h) COMPANHIA BRASILEIRA DE TELECOMUNICAÇÕES DO BRASIL CENTRAL – ALGAR TELECOM, cujo objeto é a prestação de Serviço Telefônico Fixo Comutado (STFC) – LDN (Longa Distância Nacional) e LDI (Longa Distância Internacional), nas modalidades fixo-fixo e fixo-móvel;
- i) ALCA TELECOM E MULTIMÍDIA COMÉRCIO E SERVIÇOS LTDA., cujo objeto é a prestação de serviço de Banda Larga, para provimento de acesso à Internet.

Ficam revogadas as Portarias nº 554 e nº 555, de 01 de agosto de 2013, publicadas em 05/08/13 no Diário do Ministério Público Federal Eletrônico – Caderno Administrativo – DMPF-e nº 106/2013, de 02/08/13.

Promova-se o competente termo de responsabilidade.

Dê-se ciência aos interessados.

JOÃO VICENTE BERALDO ROMÃO  
Procurador-Chefe

PORTARIA Nº 912, DE 5 DE DEZEMBRO DE 2013

O PROCURADOR-CHEFE DA PROCURADORIA DA REPÚBLICA NO ESTADO DO PARANÁ, no uso das atribuições conferidas pelo art. 106 e incisos do Regimento Interno do Ministério Público Federal (aprovado pela Portaria PGR nº 591, de 20.11.08), bem como em atenção ao disposto na portaria PRC nº 200, de 15.04.09, RESOLVE:

Designar os servidores ERNESTO OLIVEIRA BENTO DE MELO SEGUNDO, matrícula 16031-8, técnico do MPU/apoio técnico-administrativo/administração, e RUI BARBOSA DE CASTRO JUNIOR, matrícula 7871-9, técnico do MPU/apoio técnico-administrativo/administração, como Gestor e Gestor Substituto, respectivamente, dos seguintes contratos da Procuradoria da República no Município de Londrina:

- a) PRE-SERVICE COMÉRCIO E SERVIÇOS LTDA-EPP., cujo objeto é a prestação de serviços de limpeza e conservação;
- b) LABOR OBRAS LTDA., cujo objeto é a prestação de serviços de copeiragem e de auxiliar de serviços gerais;
- c) MASTER VIGILÂNCIA ESPECIALIZADA SS LTDA., cujo objeto é a prestação de serviços de vigilância armada;
- d) SATHLER PARTICIPAÇÃO E INVESTIMENTO, cujo objeto é a locação de imóvel;
- e) EMPRESA BRASILEIRA DE CORREIOS E TELEGRAFOS, cujo objeto é a prestação de serviços postais diversos;
- f) H. PRINT REPROGRAFIA E AUTOMAÇÃO DE ESCRITÓRIOS LTDA., cujo objeto é a prestação de serviços de locação de máquina reprográfica;
- g) SERCOMTEL S.A. - TELECOMUNICAÇÕES, cujo objeto é a prestação de Serviço Telefônico Fixo Comutado (STFC) - Local, nas modalidades fixo-fixo e fixo-móvel;
- h) CLIMA FRIO CLIMATIZAÇÃO LTDA., cujo objeto é a prestação de serviços de manutenção preventiva, preditiva e corretiva no sistema de climatização;
- i) CONSÓRCIO CLARO AMERICEL, cujo objeto é a prestação de Serviço Móvel Pessoal (SMP), para ligações locais, discagem direta à distância - DDD e discagem direta internacional - DDI, nas modalidades móvel-móvel e móvel-fixos;
- j) COMPANHIA BRASILEIRA DE TELECOMUNICAÇÕES DO BRASIL CENTRAL – ALGAR TELECOM, cujo objeto é a prestação de Serviço Telefônico Fixo Comutado (STFC) – LDN (Longa Distância Nacional) e LDI (Longa Distância Internacional), nas modalidades fixo-fixo e fixo-móvel;
- k) ALCA TELECOM E MULTIMÍDIA COMÉRCIO E SERVIÇOS LTDA., cujo objeto é a prestação de serviço de Banda Larga, para provimento de acesso à Internet.

Fica revogada a Portaria nº 817, de 12 de novembro de 2013, publicada em 13/11/2013 no Diário do Ministério Público Federal Eletrônico – Caderno administrativo DMPF-e nº 176/2013, de 12/11/13.

Promova-se o competente termo de responsabilidade.

Dê-se ciência aos interessados.

JOÃO VICENTE BERALDO ROMÃO  
Procurador-Chefe

PORTARIA Nº 913, DE 5 DE DEZEMBRO DE 2013

O PROCURADOR-CHEFE DA PROCURADORIA DA REPÚBLICA NO ESTADO DO PARANÁ, no uso das atribuições conferidas pelo art. 106 e incisos do Regimento Interno do Ministério Público Federal (aprovado pela Portaria PGR nº 591, de 20.11.08), bem como em atenção ao disposto na portaria PRC nº 200, de 15.04.09, RESOLVE:

Designar os servidores FABIANO FERREIRA, matrícula 9589-3, técnico do MPU/apoio técnico-administrativo/administração, e ERNESTO OLIVEIRA BENTO DE MELO SEGUNDO, matrícula 16031-8, técnico do MPU/apoio técnico-administrativo/administração, como Fiscal e Fiscal Substituto, respectivamente, dos seguintes contratos da Procuradoria da República no Município de Londrina:

- a) PRE-SERVICE COMÉRCIO E SERVIÇOS LTDA-EPP., cujo objeto é a prestação de serviços de limpeza e conservação;
  - b) LABOR OBRAS LTDA., cujo objeto é a prestação de serviços de copeiragem e de auxiliar de serviços gerais;
  - c) MASTER VIGILÂNCIA ESPECIALIZADA SS LTDA., cujo objeto é a prestação de serviços de vigilância armada;
  - d) SATHLER PARTICIPAÇÃO E INVESTIMENTO, cujo objeto é a locação de imóvel;
  - e) EMPRESA BRASILEIRA DE CORREIOS E TELEGRAFOS, cujo objeto é a prestação de serviços postais diversos;
  - f) H. PRINT REPROGRAFIA E AUTOMAÇÃO DE ESCRITÓRIOS LTDA., cujo objeto é a prestação de serviços de locação de máquina reprográfica;
  - g) SERCOMTEL S.A. - TELECOMUNICAÇÕES, cujo objeto é a prestação de Serviço Telefônico Fixo Comutado (STFC) - Local, nas modalidades fixo-fixo e fixo-móvel;
  - h) CLIMA FRIO CLIMATIZAÇÃO LTDA., cujo objeto é a prestação de serviços de manutenção preventiva, preditiva e corretiva no sistema de climatização;
  - i) CONSÓRCIO CLARO AMERICEL, cujo objeto é a prestação de Serviço Móvel Pessoal (SMP), para ligações locais, discagem direta à distância - DDD e discagem direta internacional - DDI, nas modalidades móvel-móvel e móvel-fixo;
  - j) COMPANHIA BRASILEIRA DE TELECOMUNICAÇÕES DO BRASIL CENTRAL – ALGAR TELECOM, cujo objeto é a prestação de Serviço Telefônico Fixo Comutado (STFC) – LDN (Longa Distância Nacional) e LDI (Longa Distância Internacional), nas modalidades fixo-fixo e fixo-móvel;
  - k) ALCA TELECOM E MULTIMÍDIA COMÉRCIO E SERVIÇOS LTDA., cujo objeto é a prestação deserviço de Banda Larga, para provimento de acesso à Internet.
- Fica revogada a Portaria nº 818, de 12 de novembro de 2013, publicada em 13/11/2013 no Diário do Ministério Público Federal Eletrônico – Caderno administrativo DMPF-e nº 176/2013, de 12/11/13.
- Promova-se o competente termo de responsabilidade.  
Dê-se ciência aos interessados.

JOÃO VICENTE BERALDO ROMÃO  
Procurador-Chefe

PORTARIA Nº 914, DE 5 DE DEZEMBRO DE 2013

O PROCURADOR-CHEFE DA PROCURADORIA DA REPÚBLICA NO ESTADO DO PARANÁ, no uso das atribuições conferidas pelo art. 106 e incisos do Regimento Interno do Ministério Público Federal (aprovado pela Portaria PGR nº 591, de 20.11.08), bem como em atenção ao disposto na portaria PRC nº 200, de 15.04.09, RESOLVE:

Designar as servidoras SOLANGE KIYOMI YASUDA MINOMO, matrícula 5454-2, técnico do MPU/apoio técnico-administrativo/administração, e ADRIANA ASSAOKA HAYASHI HIROSE, matrícula 18095-5, técnico do MPU/apoio técnico-administrativo/administração, como Gestora e Gestora Substituta, respectivamente, dos seguintes contratos da Procuradoria da República no Município de Maringá:

- a) PRE-SERVICE COMÉRCIO E SERVIÇOS LTDA., cujo objeto é a prestação de serviços de limpeza e conservação;
  - b) LABOR OBRAS LTDA., cujo objeto é a prestação de serviços de copeiragem e de auxiliar de serviços gerais;
  - c) MASTER VIGILÂNCIA ESPECIALIZADA SS LTDA., cujo objeto é a prestação de serviços de vigilância armada;
  - d) EMPRESA BRASILEIRA DE CORREIOS E TELEGRAFOS, cujo objeto é a prestação de serviços postais diversos;
  - e) H. PRINT REPROGRAFIA E AUTOMAÇÃO DE ESCRITÓRIOS LTDA., cujo objeto é a prestação de serviços de locação de máquina reprográfica;
  - f) GONZALES E FILHOE, cujo objeto é a locação de imóvel;
  - g) PATRIMONIUM COMÉRCIO E INSTALAÇÃO DE EQUIPAMENTOS DE SEGURANÇALTDA., cujo objeto é a prestação de serviços de vigilância monitorada eletronicamente;
  - h) CLIMA FRIO CLIMATIZAÇÃO LTDA., cujo objeto é a prestação de serviços de manutenção preventiva, preditiva e corretiva no sistema de climatização;
  - i) OI S/A, cujo objeto é a prestação de Serviço Telefônico Fixo Comutado (STFC) - Local, nas modalidades fixo-fixo e fixo-móvel;
  - j) CONSÓRCIO CLARO AMERICEL, cujo objeto é a prestação de Serviço Móvel Pessoal (SMP), para ligações locais, discagem direta à distância - DDD e discagem direta internacional - DDI, nas modalidades móvel-móvel e móvel-fixo;
  - k) COMPANHIA BRASILEIRA DE TELECOMUNICAÇÕES DO BRASIL CENTRAL – ALGAR TELECOM, cujo objeto é a prestação de Serviço Telefônico Fixo Comutado (STFC) – LDN (Longa Distância Nacional) e LDI (Longa Distância Internacional), nas modalidades fixo-fixo e fixo-móvel;
  - l) ALCA TELECOM E MULTIMÍDIA COMÉRCIO E SERVIÇOS LTDA., cujo objeto é a prestação deserviço de Banda Larga, para provimento de acesso à Internet.
- Fica revogada a Portaria nº 819, de 12 de novembro de 2013, publicada em 13/11/13 no Diário do Ministério Público Federal Eletrônico - Caderno administrativo – DMPF-e nº 176/2013, de 12/11/13.
- Promova-se o competente termo de responsabilidade.  
Dê-se ciência aos interessados.

JOÃO VICENTE BERALDO ROMÃO  
Procurador-Chefe

PORTARIA Nº 915, DE 5 DE DEZEMBRO DE 2013

O PROCURADOR-CHEFE DA PROCURADORIA DA REPÚBLICA NO ESTADO DO PARANÁ, no uso das atribuições conferidas pelo art. 106 e incisos do Regimento Interno do Ministério Público Federal (aprovado pela Portaria PGR nº 591, de 20.11.08), bem como em atenção ao disposto na portaria PRC nº 200, de 15.04.09, RESOLVE:

Designar as servidoras DIANA YURY ASSAKURA NABETA, matrícula 8756-4, técnico do MPU/apoio técnico-administrativo/administração, e ADRIANA ASSAOKA HAYASHI HIROSE, matrícula 18095-5, técnico do MPU/apoio técnico-administrativo/administração, como Fiscal e Fiscal Substituta, respectivamente, dos seguintes contratos da Procuradoria da República no Município de Maringá:

- a) PRE-SERVICE COMÉRCIO E SERVIÇOS LTDA., cujo objeto é a prestação de serviços de limpeza e conservação;
  - b) LABOR OBRAS LTDA., cujo objeto é a prestação de serviços de copeiragem e de auxiliar de serviços gerais;
  - c) MASTER VIGILÂNCIA ESPECIALIZADA SS LTDA., cujo objeto é a prestação de serviços de vigilância armada;
  - d) EMPRESA BRASILEIRA DE CORREIOS E TELEGRAFOS, cujo objeto é a prestação de serviços postais diversos;
  - e) H. PRINT REPROGRAFIA E AUTOMAÇÃO DE ESCRITÓRIOS LTDA., cujo objeto é a prestação de serviços de locação de máquina reprográfica;
  - f) GONZALES E FILHOE, cujo objeto é a locação de imóvel;
  - g) PATRIMONIUM COMÉRCIO E INSTALAÇÃO DE EQUIPAMENTOS DE SEGURANÇA LTDA., cujo objeto é a prestação de serviços de vigilância monitorada eletronicamente;
  - h) CLIMA FRIO CLIMATIZAÇÃO LTDA., cujo objeto é a prestação de serviços de manutenção preventiva, preditiva e corretiva no sistema de climatização;
  - i) OI S/A, cujo objeto é a prestação de Serviço Telefônico Fixo Comutado (STFC) - Local, nas modalidades fixo-fixo e fixo-móvel;
  - j) CONSÓRCIO CLARO AMERICEL, cujo objeto é a prestação de Serviço Móvel Pessoal (SMP), para ligações locais, discagem direta à distância - DDD e discagem direta internacional - DDI, nas modalidades móvel-móvel e móvel-fixo;
  - k) COMPANHIA BRASILEIRA DE TELECOMUNICAÇÕES DO BRASIL CENTRAL – ALGAR TELECOM, cujo objeto é a prestação de Serviço Telefônico Fixo Comutado (STFC) – LDN (Longa Distância Nacional) e LDI (Longa Distância Internacional), nas modalidades fixo-fixo e fixo-móvel;
  - l) ALCA TELECOM E MULTIMÍDIA COMÉRCIO E SERVIÇOS LTDA., cujo objeto é a prestação de serviço de Banda Larga, para provimento de acesso à Internet.
- Fica revogada a Portaria nº 820, de 12 de novembro de 2013, publicada em 13/11/13 no Diário do Ministério Público Federal Eletrônico - Caderno administrativo – DMPF-e nº 176/2013, de 12/11/13.  
Promova-se o competente termo de responsabilidade.  
Dê-se ciência aos interessados.

JOÃO VICENTE BERALDO ROMÃO  
Procurador-Chefe

PORTARIA Nº 916, DE 5 DE DEZEMBRO DE 2013

O PROCURADOR-CHEFE DA PROCURADORIA DA REPÚBLICA NO ESTADO DO PARANÁ, no uso das atribuições conferidas pelo art. 106 e incisos do Regimento Interno do Ministério Público Federal (aprovado pela Portaria PGR nº 591, de 20.11.08), bem como em atenção ao disposto na portaria PRC nº 200, de 15.04.09, RESOLVE:

- Designar os servidores ANTONIO PEREIRA LOPES, matrícula 6.078-0, técnico do MPU/apoio técnico-administrativo/administração, e DAMÁRIO BÁRBARA DA SILVA, matrícula 6.629-0, técnico do MPU/apoio técnico-administrativo/administração, como Gestor e Gestor-Substituto, respectivamente, dos seguintes contratos da Procuradoria da República no Município de Umuarama:
- a) PRE-SERVICE COMÉRCIO E SERVIÇOS LTDA. EPP, cujo objeto é a prestação de serviços de limpeza e conservação;
  - b) LABOR OBRAS LTDA., cujo objeto é a prestação de serviços de copeiragem, recepção e de auxiliar de serviços gerais;
  - c) MASTER VIGILÂNCIA ESPECIALIZADA SS LTDA., cujo objeto é a prestação de serviços de vigilância armada;
  - d) EMPRESA BRASILEIRA DE CORREIOS E TELÉGRAFOS, cujo objeto é a prestação de serviços postais diversos;
  - e) H. PRINT REPROGRAFIA E AUTOMAÇÃO DE ESCRITÓRIOS LTDA., cujo objeto é a prestação de serviços de locação de máquina reprográfica;
  - f) ANTONIO WALDEMAR GUIDELLI, cujo objeto é a locação de imóvel;
  - g) OI S/A, cujo objeto é a prestação de Serviço Telefônico Fixo Comutado (STFC) - Local, nas modalidades fixo-fixo e fixo-móvel;
  - h) CONSÓRCIO CLARO AMERICEL, cujo objeto é a prestação de Serviço Móvel Pessoal (SMP), para ligações locais, discagem direta à distância - DDD e discagem direta internacional - DDI, nas modalidades móvel-móvel e móvel-fixo;
  - i) COMPANHIA BRASILEIRA DE TELECOMUNICAÇÕES DO BRASIL CENTRAL – ALGAR TELECOM, cujo objeto é a prestação de Serviço Telefônico Fixo Comutado (STFC) – LDN (Longa Distância Nacional) e LDI (Longa Distância Internacional), nas modalidades fixo-fixo e fixo-móvel;
  - j) ALCA TELECOM E MULTIMÍDIA COMÉRCIO E SERVIÇOS LTDA., cujo objeto é a prestação de serviço de Banda Larga para provimento de acesso à Internet.
- Fica revogada a Portaria nº 548, de 01 de agosto de 2013, publicada em 05/08/13 no Diário do Ministério Público Federal Eletrônico - Caderno administrativo – DMPF-e nº 106/2013, de 02/08/13.  
Promova-se o competente termo de responsabilidade.  
Dê-se ciência aos interessados.

JOÃO VICENTE BERALDO ROMÃO  
Procurador-Chefe

PORTARIA Nº 917, DE 5 DE DEZEMBRO DE 2013

O PROCURADOR-CHEFE DA PROCURADORIA DA REPÚBLICA NO ESTADO DO PARANÁ, no uso das atribuições conferidas pelo art. 106 e incisos do Regimento Interno do Ministério Público Federal (aprovado pela Portaria PGR nº 591, de 20.11.08), bem como em atenção ao disposto na portaria PRC nº 200, de 15.04.09, RESOLVE:

Designar os servidores roberto de almeida Prado Delicato, matrícula 21538-4, técnico do MPU/apoio técnico-administrativo/administração, e edilson regionaldo stutz tiradentes, matrícula 5947-1 técnico do MPU/apoio técnico-administrativo/administração, como Fiscal e Fiscal-Substituto, respectivamente, dos seguintes contratos da Procuradoria da República no Município de Umuarama:

- a) PRE-SERVICE COMÉRCIO E SERVIÇOS LTDA. EPP, cujo objeto é a prestação de serviços de limpeza e conservação;
- b) LABOR OBRAS LTDA., cujo objeto é a prestação de serviços de copeiragem, recepção e de auxiliar de serviços gerais;
- c) MASTER VIGILÂNCIA ESPECIALIZADA SS LTDA., cujo objeto é a prestação de serviços de vigilância armada;
- d) EMPRESA BRASILEIRA DE CORREIOS E TELÉGRAFOS, cujo objeto é a prestação de serviços postais diversos;
- e) H. PRINT REPROGRAFIA E AUTOMAÇÃO DE ESCRITÓRIOS LTDA., cujo objeto é a prestação de serviços de locação de máquina reprográfica;
- f) ANTONIO WALDEMAR GUIDELLI, cujo objeto é a locação de imóvel;
- g) OI S/A, cujo objeto é a prestação de Serviço Telefônico Fixo Comutado (STFC) - Local, nas modalidades fixo-fixo e fixo-móvel;
- h) CONSÓRCIO CLARO AMERICEL, cujo objeto é a prestação de Serviço Móvel Pessoal (SMP), para ligações locais, discagem direta à distância - DDD e discagem direta internacional - DDI, nas modalidades móvel-móvel e móvel-fixo;
- i) COMPANHIA BRASILEIRA DE TELECOMUNICAÇÕES DO BRASIL CENTRAL – ALGAR TELECOM, cujo objeto é a prestação de Serviço Telefônico Fixo Comutado (STFC) – LDN (Longa Distância Nacional) e LDI (Longa Distância Internacional), nas modalidades fixo-fixo e fixo-móvel;
- j) ALCA TELECOM E MULTIMÍDIA COMÉRCIO E SERVIÇOS LTDA., cujo objeto é a prestação de serviço de Banda Larga para provimento de acesso à Internet.

Fica revogada a Portaria nº 547, de 01 de agosto de 2013, publicada em 05/08/13 no Diário do Ministério Público Federal Eletrônico - Caderno administrativo – DMPF-e nº 106/2013, de 02/08/13.

Promova-se o competente termo de responsabilidade.  
Dê-se ciência aos interessados.

JOÃO VICENTE BERALDO ROMÃO  
Procurador-Chefe

PORTARIA Nº 918, DE 5 DE DEZEMBRO DE 2013

O PROCURADOR-CHEFE DA PROCURADORIA DA REPÚBLICA NO ESTADO DO PARANÁ, no uso das atribuições conferidas pelo art. 106 e incisos do Regimento Interno do Ministério Público Federal (aprovado pela Portaria PGR nº 591, de 20.11.08), bem como em atenção ao disposto na portaria PRC nº 200, de 15.04.09, RESOLVE:

Designar os servidores WENDELL KUTS, matrícula 20.611-3, técnico do MPU/apoio técnico-administrativo/técnico de informática, e ISAAC KENZO KOURA, matrícula 25205-1, técnico do MPU/apoio técnico-administrativo/administração, como Gestor e Gestor-Substituto, respectivamente, dos seguintes contratos da Procuradoria da República no Município de Paranavai:

- a) PRE-SERVICE COMÉRCIO E SERVIÇOS LTDA-EPP, cujo objeto é a prestação de serviços de limpeza e conservação;
- b) LABOR OBRAS LTDA., cujo objeto é a prestação de serviços de copeiragem;
- c) MASTER VIGILÂNCIA ESPECIALIZADA SS LTDA., cujo objeto é a prestação de serviços de vigilância armada;
- d) EMPRESA BRASILEIRA DE CORREIOS E TELEGRAFOS, cujo objeto é a prestação de serviços postais diversos;
- e) H. PRINT REPROGRAFIA E AUTOMAÇÃO DE ESCRITÓRIOS LTDA., cujo objeto é a prestação de serviços de locação de máquina reprográfica;
- f) SYLVIA NOGUEIRA COSTA, HERCILIO COSTA E ARTUR TADEU NOGUEIRA COSTA, cujo objeto é a locação de imóvel;
- g) OI S/A, cujo objeto é a prestação de Serviço Telefônico Fixo Comutado (STFC) - Local, nas modalidades fixo-fixo e fixo-móvel;
- h) CONSÓRCIO CLARO AMERICEL, cujo objeto é a prestação de Serviço Móvel Pessoal (SMP), para ligações locais, discagem direta à distância - DDD e discagem direta internacional - DDI, nas modalidades móvel-móvel e móvel-fixo;
- i) COMPANHIA BRASILEIRA DE TELECOMUNICAÇÕES DO BRASIL CENTRAL – ALGAR TELECOM, cujo objeto é a prestação de Serviço Telefônico Fixo Comutado (STFC) – LDN (Longa Distância Nacional) e LDI (Longa Distância Internacional), nas modalidades fixo-fixo e fixo-móvel;
- j) ALCA TELECOM E MULTIMÍDIA COMÉRCIO E SERVIÇOS LTDA., cujo objeto é a prestação de serviço de Banda Larga, para provimento de acesso à Internet.

Fica revogada a Portaria nº 835, de 13 de novembro de 2013, publicada em 18/11/13 no Diário do Ministério Público Federal Eletrônico - Caderno administrativo – DMPF-e nº 178/2013, de 14/11/13.

Promova-se o competente termo de responsabilidade.  
Dê-se ciência aos interessados.

JOÃO VICENTE BERALDO ROMÃO  
Procurador-Chefe

PORTARIA Nº 920, DE 5 DE DEZEMBRO DE 2013

O PROCURADOR-CHEFE DA PROCURADORIA DA REPÚBLICA NO ESTADO DO PARANÁ, no uso das atribuições conferidas pelo art. 106 e incisos do Regimento Interno do Ministério Público Federal (aprovado pela Portaria PGR nº 591, de 20.11.08), bem como em atenção ao disposto na portaria PRC nº 200, de 15.04.09, RESOLVE:

Designar os servidores ISAAC KENZO KOURA, matrícula 25205-1, Técnico do MPU/Apoio Técnico-Administrativo/Administração e ELIEZER MARTINS DA SILVA, matrícula 25200-0, Técnico do MPU/Apoio Técnico-Administrativo/Administração como Fiscal e Fiscal-Substituto, respectivamente, dos seguintes contratos da Procuradoria da República no Município de Paranavai:

- a) PRE-SERVICE COMÉRCIO E SERVIÇOS LTDA-EPP, cujo objeto é a prestação de serviços de limpeza e conservação;
- b) LABOR OBRAS LTDA., cujo objeto é a prestação de serviços de copeiragem;
- c) EMPRESA BRASILEIRA DE CORREIOS E TELEGRAFOS, cujo objeto é a prestação de serviços postais diversos;
- d) H. PRINT REPROGRAFIA E AUTOMAÇÃO DE ESCRITÓRIOS LTDA., cujo objeto é a prestação de serviços de locação de máquina reprográfica;
- e) SYLVIA NOGUEIRA COSTA, HERCILIO COSTA E ARTUR TADEU NOGUEIRA COSTA, cujo objeto é a locação de imóvel;
- f) OI S/A, cujo objeto é a prestação de Serviço Telefônico Fixo Comutado (STFC) - Local, nas modalidades fixo-fixo e fixo-móvel;
- g) CONSÓRCIO CLARO AMERICEL, cujo objeto é a prestação de Serviço Móvel Pessoal (SMP), para ligações locais, discagem direta à distância - DDD e discagem direta internacional - DDI, nas modalidades móvel-móvel e móvel-fixo;
- h) COMPANHIA BRASILEIRA DE TELECOMUNICAÇÕES DO BRASIL CENTRAL – ALGAR TELECOM, cujo objeto é a prestação de Serviço Telefônico Fixo Comutado (STFC) – LDN (Longa Distância Nacional) e LDI (Longa Distância Internacional), nas modalidades fixo-fixo e fixo-móvel;
- i) ALCA TELECOM E MULTIMÍDIA COMÉRCIO E SERVIÇOS LTDA., cujo objeto é a prestação de serviço de Banda Larga, para provimento de acesso à Internet.
- Fica revogada a Portaria nº 836, de 13 de novembro de 2013, publicada em 18/11/13 no Diário do Ministério Público Federal Eletrônico - Caderno administrativo – DMPF-e nº 178/2013, de 14/11/13.
- Promova-se o competente termo de responsabilidade.
- Dê-se ciência aos interessados.

JOÃO VICENTE BERALDO ROMÃO  
Procurador-Chefe

PORTARIA Nº 921, DE 5 DE DEZEMBRO DE 2013

O PROCURADOR-CHEFE DA PROCURADORIA DA REPÚBLICA NO ESTADO DO PARANÁ, no uso da competência que lhe foi delegada pelo Regimento Interno do Ministério Público Federal (aprovado pela Portaria PGR nº 591, de 20 de novembro de 2008), RESOLVE:

Prorrogar por mais 60 (sessenta) dias o prazo inicialmente concedido à Comissão Especial constituída pela Portaria PRC/PR nº 795, de 4 de novembro de 2013, publicada no DMPF-e Caderno Administrativo nº 191/2013, de 5 de dezembro de 2013, para apresentação do relatório conclusivo.

Dê-se ciência aos interessados.

JOÃO VICENTE BERALDO ROMÃO  
Procurador-Chefe

ORDEM DE SERVIÇO Nº 1, DE 3 DE DEZEMBRO DE 2013

Estabelece procedimentos para o Planejamento e Acompanhamento da Gestão Orçamentária e Financeira da Procuradoria da República no Estado do Paraná.

O PROCURADOR-CHEFE DA PROCURADORIA DA REPÚBLICA NO ESTADO DO PARANÁ, no uso das atribuições conferidas pelo art. 106 e incisos do Regimento Interno do Ministério Público Federal (aprovado pela Portaria PGR nº 591, de 20.11.08), considerando a necessidade de estabelecer máxima eficiência e adequado planejamento e acompanhamento orçamentário e financeiro para tomada de decisões com o melhor aproveitamento dos recursos,

RESOLVE:

Art. 1º Instituir a Assessoria de Planejamento e Acompanhamento Orçamentário, vinculada à Secretaria Estadual, a qual competirá:

I – Auxiliar na elaboração da proposta orçamentária estadual no que se refere as seguintes ações:

a. Programação Adicional Priorizada - PAP

b. Acessibilidade

c. Reformas

d. Aquisição de Veículos

e. Mudança de sede

f. Instalação de novas PRM's

g. Emergenciais

II – Consolidar análise prévia dos pedidos promovidos pelas subunidades quanto aos recursos acima elencados;

III – Receber, anualmente, os pedidos de recursos das Unidades Administrativas de Gestão - UAGs inclusive os que se referem a Almoarifado e Custeio Básico.

IV – Encaminhar os pedidos relativos a recursos de Almoarifado para análise da DICAMP – Divisão de Controle e Administração de Material e Patrimônio, e os pedidos referentes ao Custeio das unidades à DEOF – Divisão de Execução Orçamentária e Financeira;

V – Controlar e acompanhar o trâmite das solicitações de recursos junto à Procuradoria Geral da República;

VI – Controlar e acompanhar a execução financeira das Unidades Administrativas de Gestão;

VII – Avaliar o desempenho orçamentário e financeiro das Unidades Administrativas de Gestão;

VIII – Elaborar os atos de expediente relativos à gestão orçamentária e financeira.

IX – Receber, anualmente, a proposta do Plano de Metas de Informática, bem como receber da Coordenadoria de TI e Telecomunicações, relatórios trimestrais de sua execução.

Art. 2º Com vistas a unificar o processo anual de levantamento de necessidade de recursos orçamentários das Unidades Administrativas de Gestão, a Assessoria de Planejamento e Acompanhamento Orçamentário emitirá uma mensagem eletrônica contendo as instruções para o procedimento de solicitação de recursos.

§ 1º O procedimento anual de solicitação de recursos abrangerá os planos internos dispostos no art.1º, I, bem como Almoxarifado e Custeio.

§ 2º A solicitação destes recursos dar-se-á sob a forma de preenchimento de planilhas, enviadas pela Assessoria de Planejamento e Acompanhamento Orçamentário às Unidades Administrativas de Gestão.

§ 3º As planilhas serão divididas de acordo com a natureza do recurso.

§ 4º Serão enviadas, juntamente com as planilhas, orientações quanto à forma de preenchimento e cronograma contendo as datas limites para a sua devolução.

§ 5º Após o seu devido preenchimento e observado o prazo de entrega, as planilhas deverão ser encaminhadas, através de memorando, à Secretaria Estadual, aos cuidados da Assessoria de Planejamento e Acompanhamento Orçamentário.

§ 6º O memorando, que acompanhará as planilhas, deverá conter a justificativa detalhada para cada solicitação efetuada.

§ 7º Devido à necessidade de agilizar os trâmites e, visando facilitar a consolidação dos dados, será necessário, também, o envio do arquivo eletrônico contendo as planilhas preenchidas para o endereço eletrônico [prpr-assessoria@prpr.mpf.mp.br](mailto:prpr-assessoria@prpr.mpf.mp.br).

Art. 3º Após a consolidação dos pedidos recebidos das UAGs, a Secretaria Estadual fará uma análise inicial dos pedidos, com a colaboração das Coordenadorias do Estado.

§ 1º Será levada em consideração, para efeitos da análise, a prioridade de aquisição dos itens, suas justificativas, e, principalmente, sua relação com os objetivos estratégicos do MPF, bem como a adequação ao valor disponibilizado pela SPO - Secretaria de Planejamento e Orçamento.

Art. 4º O relatório consolidado de aquisições será submetido ao Procurador Chefe no Estado para decidir a respeito dos pleitos e promover eventual solicitação à Secretaria Geral.

Art. 5º Recebida informação acerca da liberação orçamentária pela Secretaria Geral, as UAGs serão informadas pela Assessoria de Planejamento e Acompanhamento Orçamentário a respeito de quais os pedidos foram contemplados.

§ 1º Caberá à DICAMP – Divisão de Controle e Administração de Material e Patrimônio, após a liberação orçamentária, fornecer as diretrizes às UAGs quanto à instrução dos procedimentos de compras e aquisições.

Art. 6º Toda solicitação urgente/extraordinária de recursos, não enquadrada no procedimento anual de solicitação, o qual abrange a Programação Adicional Priorizada, Reformas, Acessibilidade, Veículos, Custeio e Almoxarifado, deverá ser encaminhada, devidamente justificada, pelo solicitante, e, após parecer da Coordenadoria vinculada à respectiva solicitação e análise da Secretaria Estadual, remetida ao Procurador Chefe da República no Estado do Paraná para deliberação.

§ 1º – Caso o Procurador-Chefe entenda pela procedência da solicitação urgente/extraordinária de recursos à Secretária-Geral, a Assessoria de Planejamento e Acompanhamento Orçamentário providenciará a respectiva minuta para solicitação de liberação orçamentária.

§ 2º Recebida da Secretaria-Geral qualquer deliberação decorrente do pedido, o Gabinete do Procurador-Chefe comunicará a Assessoria de Planejamento e Acompanhamento Orçamentário, Secretaria Estadual e Coordenadoria envolvida.

§ 3º As Coordenadorias darão seguimento ao processo de aquisição/contratação, caso o pedido tenha sido deferido.

§ 4º A Assessoria de Planejamento e Acompanhamento Orçamentário fará o acompanhamento da execução do recurso no âmbito da Procuradoria da República no Estado do Paraná.

Art. 7º Para efetuar o controle e acompanhamento da execução orçamentária e financeira das Unidades Administrativas de Gestão, a Assessoria de Planejamento e Acompanhamento Orçamentário manterá uma planilha com o registro de todas as solicitações, liberações e execuções dos recursos orçamentários e financeiros.

§ 1º No momento da solicitação de compra/serviço caberá à DEOF -Divisão de Execução Orçamentária e Financeira a atualização da planilha, registrando a data inicial do processo e o valor estimado de contratação e, posteriormente, incluindo o valor do empenho, efetivamente processado, e sua respectiva data.

§ 2º Os recursos de caráter continuado ou que sejam classificáveis como itens de manutenção básica da unidade (custeio básico) serão acompanhados pela DEOF – Divisão de Execução Orçamentária e Financeira.

Art. 8º Periodicamente, serão promovidos pela Assessoria de Planejamento e Acompanhamento Orçamentário levantamentos quanto ao desempenho orçamentário e financeiro das Unidades Administrativas de Gestão.

Art. 9º São partes integrantes da presente Ordem de Serviço os seguintes Anexos:

Anexo I – Fluxograma do Processo de Solicitação Anual de Recursos

Anexo II - Fluxograma do Processo de Solicitação Extraordinária de Recursos

Anexo III – Fluxograma de Acompanhamento da Execução Orçamentária

Art. 10º Esta Ordem de Serviço entra em vigor na data de sua publicação.

JOÃO VICENTE BERALDO ROMÃO  
Procurador-chefe

ANEXO I - Fluxograma do Processo de Solicitação Anual de Recursos

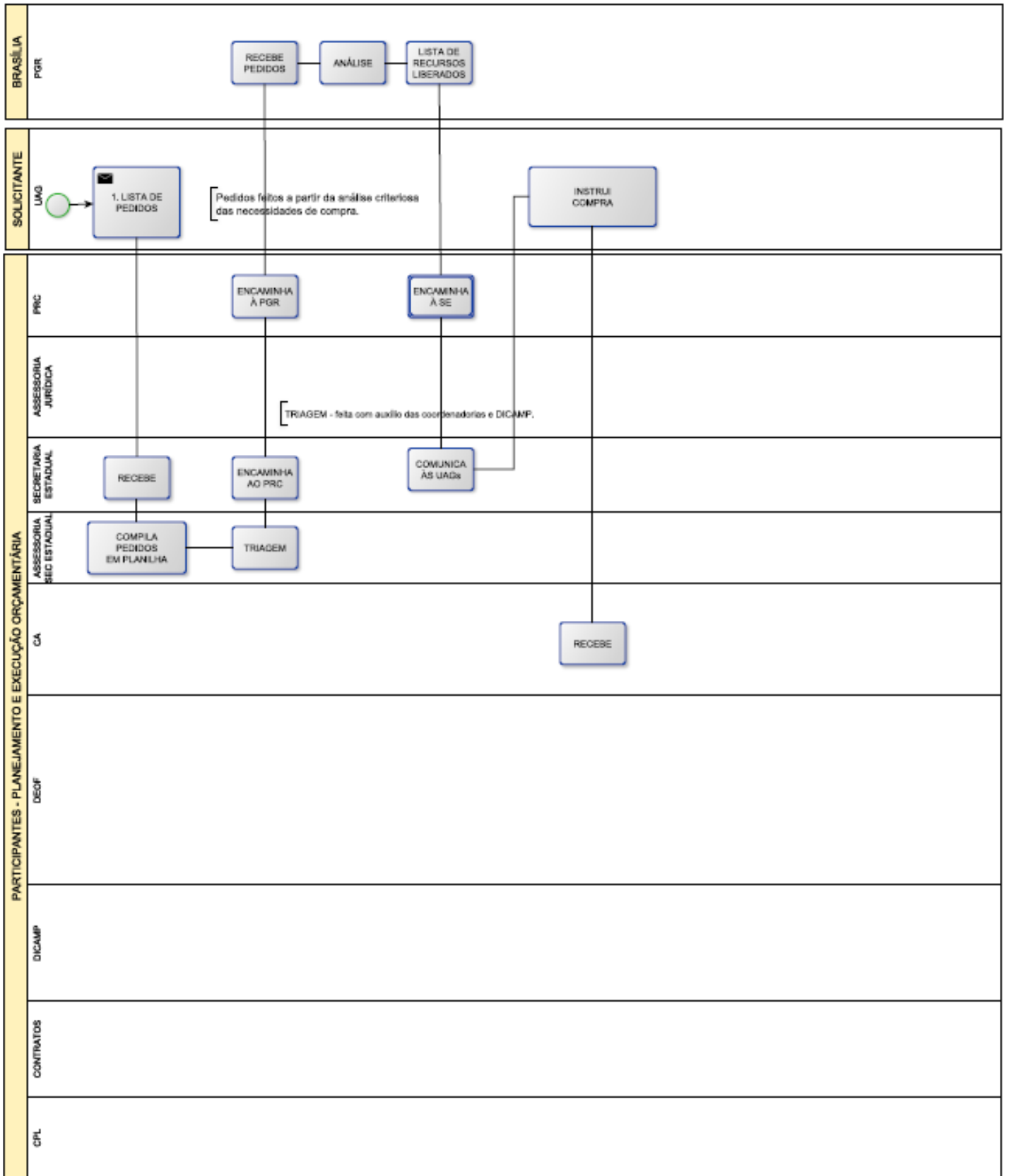

ANEXO II - Fluxograma do Processo de Solicitação Extraordinária de Recursos

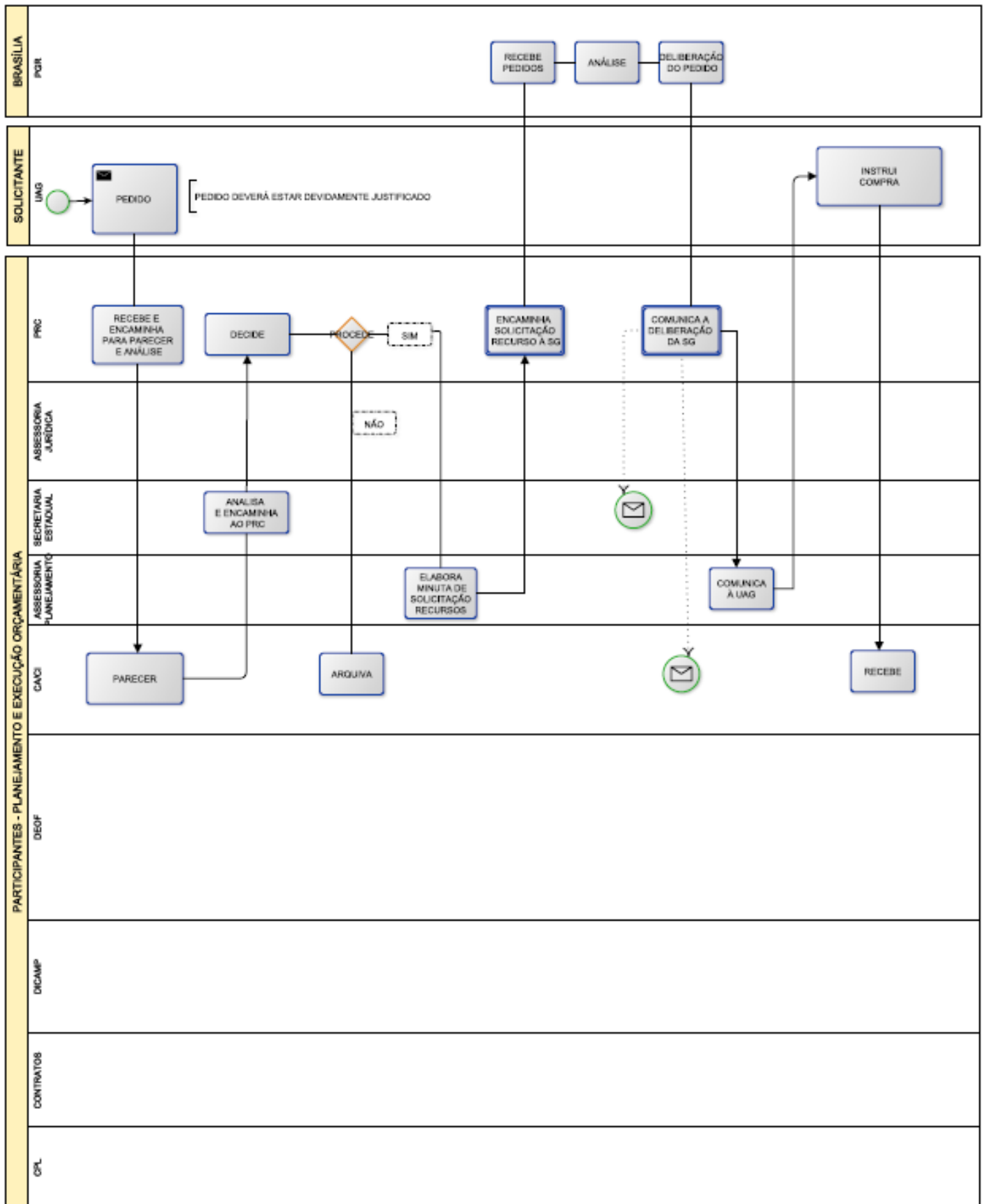

## ANEXO III - Fluxograma de Acompanhamento da Execução Orçamentária

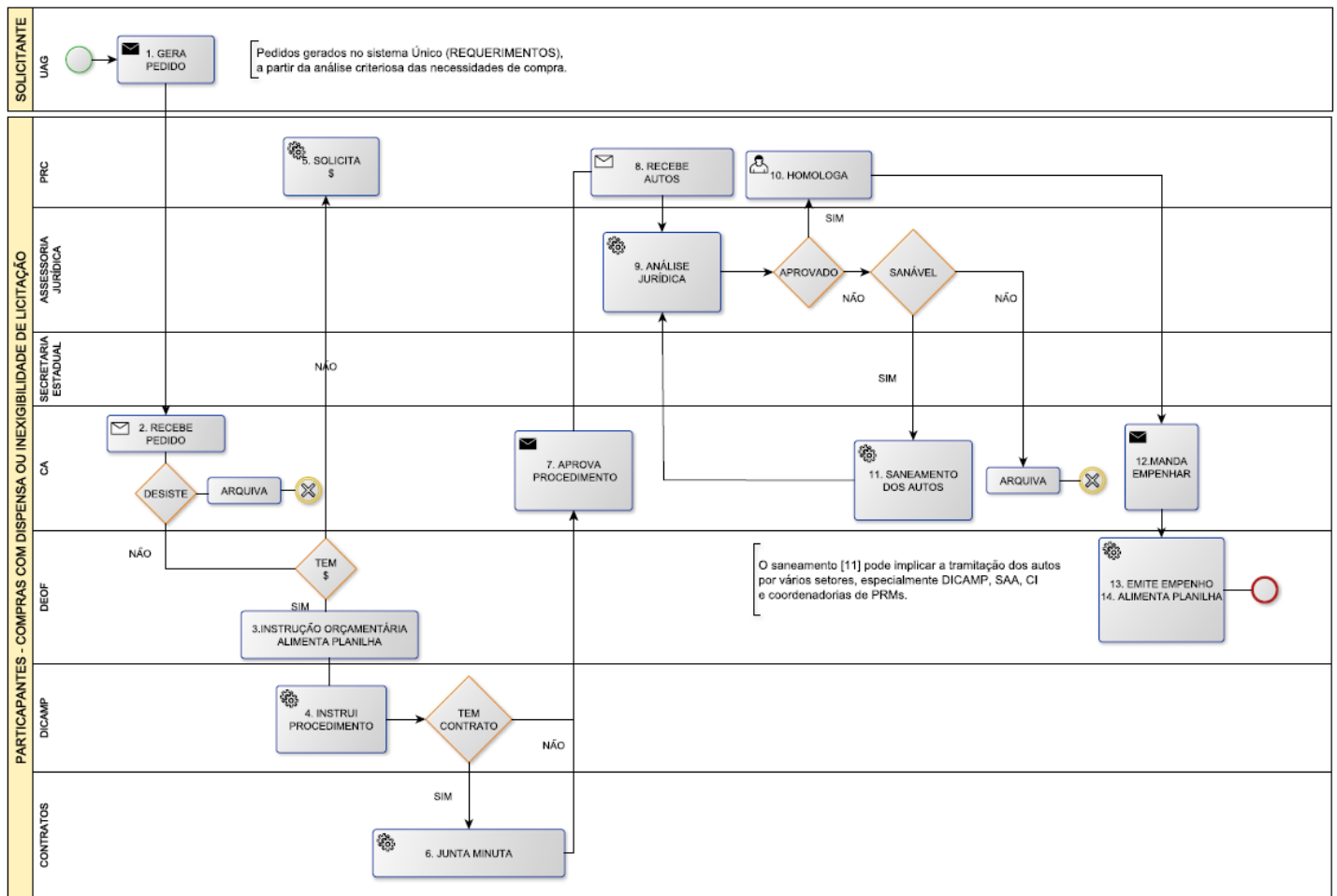

## GABINETE DO PROCURADOR-CHEFE SUBSTITUTO

PORTARIA Nº 899, DE 4 DE DEZEMBRO DE 2013

O PROCURADOR-CHEFE SUBSTITUTO DA PROCURADORIA DA REPÚBLICA NO ESTADO DO PARANÁ, no uso da competência que lhe foi delegada pelo Regimento Interno do Ministério Público Federal (aprovado pela Portaria PGR nº 591, de 20 de novembro de 2008), RESOLVE:

Designar Comissão Especial, constituída pelos servidores ROSANA PIRES PIERIN, Técnico do MPU/ Apoio Técnico-Administrativo/Administração, matrícula 21.691-7, ADRIANE CRISTINE BUSATO BITTENCOURT, Técnico do MPU/ Apoio Técnico-Administrativo/Administração, matrícula 6.395-9 e ALLAN KARDEC PRADO DE CARVALHO, Técnico do MPU/ Apoio Técnico-Administrativo/Segurança Institucional e Transporte, matrícula 14.977-2 para em COMISSÃO, sob a presidência do primeiro, proceder o levantamento dos bens móveis da Procuradoria da República no Município de Ponta Grossa/PR, com posição em 31.12.2013 frente aos registros contábeis do sistema ASI WEB e SIAFI/STN.

A comissão ora constituída tem o prazo de 30 (trinta) dias para apresentar relatório conclusivo.  
Dê-se ciência aos interessados.

PORTARIA Nº 900, DE 4 DE DEZEMBRO DE 2013

O PROCURADOR-CHEFE SUBSTITUTO DA PROCURADORIA DA REPÚBLICA NO ESTADO DO PARANÁ, no uso da competência que lhe foi delegada pelo Regimento Interno do Ministério Público Federal (aprovado pela Portaria PGR nº 591, de 20 de novembro de 2008), RESOLVE:

Designar Comissão Especial, constituída pelos servidores DJEINE LAINE WINIARSKI, Técnica do MPU/Apoio Técnico-Administrativo/Administração, matrícula 22.621-1, GÉSSICA MARTIN OUTUKY, Técnico do MPU/Apoio Técnico-Administrativo/Administração, matrícula 25234-4 e JULIANA KOPP BORN, Técnico do MPU/Apoio Técnico-Administrativo/Administração, matrícula 25.287-5 para em COMISSÃO, sob a presidência do primeiro, proceder o levantamento dos bens móveis da Procuradoria da República no Município de Paranaguá/PR, com posição em 31.12.2013 frente aos registros contábeis do sistema ASI WEB e SIAFI/STN.

A comissão ora constituída tem o prazo de 30 (trinta) dias para apresentar relatório conclusivo.

Dê-se ciência aos interessados.

PORTARIA Nº 901, DE 4 DE DEZEMBRO DE 2013

O PROCURADOR-CHEFE SUBSTITUTO DA PROCURADORIA DA REPÚBLICA NO ESTADO DO PARANÁ, no uso de suas atribuições legais e da delegação que lhe foi conferida pela Portaria PGR nº 628, de 13.05.2010, RESOLVE:

Designar Comissão Especial, constituída pelos servidores, EDER DOS SANTOS BUENO, Técnico do MPU/Apoio Técnico-Administrativo/Administração, matrícula 6.725-3, AMILCAR ASSUERO BOTELHO, Técnico do MPU/Apoio Técnico-Administrativo/Administração, matrícula 22.755-2, e GRAZIELA CASSOL MUTTI, Técnico do MPU/Apoio Técnico-Administrativo/Administração, matrícula 25.221-2, para em COMISSÃO, sob a presidência do primeiro, proceder o levantamento dos bens móveis da Procuradoria da República no Município de Cascavel/PR, com posição em 31.12.2013 frente aos registros contábeis do sistema ASI WEB e SIAFI/STN.

A comissão ora constituída tem o prazo de 30 (trinta) dias para apresentar relatório conclusivo.

Dê-se ciência aos interessados.

DESPACHO Nº 6109, DE 4 DE DEZEMBRO DE 2013

O PROCURADOR-CHEFE SUBSTITUTO da PROCURADORIA DA REPUBLICA - PARANA, no uso de sua competência legal, e tendo em vista as disposições da Portaria PGR/MPU nº 769/2012, em face do pedido de Licença-Prêmio por Tempo de Serviço do Membro do Ministério Público Federal, a seguir relacionado, RESOLVE:

| DECISÃO  | MEMBRO                           | MATRICULA | LOTAÇÃO                                    | QUINQUÊNIO              | PERÍODO INICIAL         | PERÍODO SUSPENSO / INTERROMPIDO |
|----------|----------------------------------|-----------|--|-------------------------|-------------------------|---------------------------------|
| Conceder | Doutor(a) Manoel Henrique Munhoz | 203       | PR-PR - PROCURADORIA DA REPUBLICA - PARANA | 11/12/2004 a 09/12/2009 | 09/12/2013 a 18/12/2013 |                                 |

PUBLIQUE-SE.

ALESSANDRO JOSÉ FERNANDES DE OLIVEIRA  
Procurador-chefe substituto

**PROCURADORIA DA REPÚBLICA NO ESTADO DE PERNAMBUCO**  
GABINETE DO PROCURADOR-CHEFE

PORTARIA Nº 123, DE 5 DE DEZEMBRO DE 2013

O CHEFE ADMINISTRATIVO EM EXERCÍCIO DA PROCURADORIA DA REPÚBLICA EM PERNAMBUCO, no uso de suas atribuições, instituídas pelo artigo 50, inciso II, da Lei Complementar n.º 75/93 e pelo artigo 106 da Portaria PGR n.º 591/2008 (Regimento Interno do Ministério Público Federal);

CONSIDERANDO o afastamento por motivo de saúde da servidora KARLA BARBOSA DE LUCENA CONSULIN;

RESOLVE:

Alterar parcialmente a escala de plantão semanal de procuradores da República e de servidores do Ministério Público Federal, nesta Unidade, divulgada por meio da portaria MPF/PRPE/C.Adm. n.º 118, de 22 de novembro de 2013, publicada no DMPF-e n.º 184/2013 – ADMINISTRATIVO, passando a vigorar a seguinte escala nos períodos de 02 a 09.12.2013 e de 16 a 20.12.2013:

|  |   |
|--|---|
| Das 19h de 02.12.2013 às 19h de 09.12.2013 | Procurador da República LUIZ VICENTE DE MEDEIROS QUEIROZ NETO       |
|  | PAULA MACHADO ROBALINHO CAVALCANTI (assessora)                      |
|  | MARCONI VELLOSO DA SILVEIRA (téc. de transporte) - SOBREAIVISO      |
| Das 19h de 09.12.2013 às 19h de 16.12.2013 | Procuradora da República MABEL SEIXAS MENGE                         |
|  | MARIA AMÉLIA LOURENÇO BARBOSA (assessora)                           |
|  | ANTÔNIO RODRIGUES DA SILVA (téc. de transporte) - SOBREAIVISO       |
| Das 19h de 16.12.2013 às 08h de 20.12.2013 | Procuradora da República MARIA MARÍLIA OLIVEIRA CALADO DE MOURA     |
|  | JOÃO FRANCISCO DE ASSIS ALVES (assessor)                            |
|  | NATHÁLIA LÔBO DE SIQUEIRA (servidora de apoio em Recife)            |
|  | EMERSON FERNANDO M. PAES BARRETO (téc. de transporte) - SOBREAIVISO |

Dê-se ciência. Publique-se. Cumpra-se.

**APOSTILA**

Em 5 de dezembro de 2013

O CHEFE ADMINISTRATIVO EM EXERCÍCIO DA PROCURADORIA DA REPÚBLICA EM PERNAMBUCO, no uso de suas atribuições, instituídas pelo artigo 50, inciso II, da Lei Complementar n.º 75/93 e pelo artigo 106 da Portaria PGR n.º 591/2008 (Regimento Interno do Ministério Público Federal), alterado pela Portaria PGR/MPF Nº 727/2011;

**RESOLVE:**

Apostilar a Portaria SG/MPF nº 183, de 10 de março de 2005, publicada no Diário Oficial da União de 11 de março de 2005, que designou JOSÉ LOURIELSON PEREIRA DOS SANTOS, matrícula 7617-1, alterada pela Apostila SG, de 13 de setembro de 2006, para exercer o cargo em comissão de ASSESSOR - NÍVEL II DA ASSESSORIA PERICIAL DA PR/PE, FC-05, da Procuradoria da República em Pernambuco, para constar a designação, a partir de 6 de dezembro de 2013, para o cargo em comissão de ASSESSOR - NÍVEL II DA ASSESSORIA ESPECIAL DA PR/PE, CC-02, da Procuradoria da República em Pernambuco, em razão da reestruturação da Procuradoria da República em Pernambuco, determinada pela Portaria SG/MPF nº 1734, de 3 de dezembro de 2013.

Dê-se ciência. Publique-se. Cumpra-se.

Em 5 de dezembro de 2013

O CHEFE ADMINISTRATIVO EM EXERCÍCIO DA PROCURADORIA DA REPÚBLICA EM PERNAMBUCO, no uso de suas atribuições, instituídas pelo artigo 50, inciso II, da Lei Complementar n.º 75/93 e pelo artigo 106 da Portaria PGR n.º 591/2008 (Regimento Interno do Ministério Público Federal), alterado pela Portaria PGR/MPF Nº 727/2011;

**RESOLVE:**

Apostilar a Portaria SG/MPF nº 998, de 22 de dezembro de 2004, publicada no Diário Oficial da União de 24 de dezembro de 2004, que designou LUIZ GOMES DA SILVA, matrícula 7470-5, alterada pela Apostila SG, de 13 de setembro de 2006, para exercer a função de confiança de CHEFE DA SEÇÃO DE TRANSPORTE DA PR/PE, FC-02, da Procuradoria da República em Pernambuco, para constar a designação, a partir de 6 de dezembro de 2013, para a função de confiança de CHEFE DA SEÇÃO DE TRANSPORTE DA PR/PE, FC-02, da Procuradoria da República em Pernambuco, em razão da reestruturação da Procuradoria da República em Pernambuco, determinada pela Portaria SG/MPF nº 1734, de 3 de dezembro de 2013.

Dê-se ciência. Publique-se. Cumpra-se.

LUCIANO SAMPAIO GOMES ROLIM  
Procurador da República Chefe Administrativo em exercício

**PROCURADORIA DA REPÚBLICA NO ESTADO DO RIO GRANDE DO NORTE**  
GABINETE DO PROCURADOR-CHEFE

**APOSTILA**

Em 4 de dezembro de 2013.

Ficam apostilados os atos relacionados no anexo I, para constar, a partir de 06 de dezembro de 2013, as alterações na situação funcional dos servidores ocupantes dos cargos em comissão integrantes da estrutura administrativa da Procuradoria da República no Rio Grande do Norte, em razão da reestruturação determinada pela Portaria PGR/MPF nº 1734, de 03 de dezembro de 2013, publicada no DMPF-e – Administrativo nº 190, de 04 de dezembro de 2013.

RONALDO SÉRGIO CHAVES FERNANDES  
Procurador-Chefe

**ANEXO I**  
**APOSTILA-TITULARES DE CARGOS EM COMISSÃO**  
**PROCURADORIA DA REPÚBLICA NO RIO GRANDE DO NORTE**

| MAT.  | OCUPANTE                   | CARGO/VÍNCULO | SITUAÇÃO ANTERIOR           |                           |       | SITUAÇÃO ATUAL               |                                  |       |
|-------|----------------------------|---------------|-----------------------------|---------------------------|-------|------------------------------|----------------------------------|-------|
|       |                            |               | FUNÇÃO                      | UNIDADE                   | CC/FC | FUNÇÃO                       | UNIDADE                          | CC/FC |
| 12086 | MISIA TALITA SILVA BULHÕES | CONTRATADO    | ASSESSOR-CHEFE – NÍVEL II   | ASSESSORIA DE COMUNICAÇÃO | CC-2  | ASSESSOR-CHEFE – NÍVEL II    | ASSESSORIA DE COMUNICAÇÃO SOCIAL | CC-2  |
| 20543 | KATERINE BEZERRA CARVALHO  | CONTRATADO    | CHEFE DE GABINETE – NÍVEL I | CHEFIA DE GABINETE        | CC-2  | CHEFE DE GABINETE – NÍVEL II | CHEFIA DE GABINETE               | CC-2  |

**PROCURADORIA DA REPÚBLICA NO ESTADO DO RIO GRANDE DO SUL**  
GABINETE DO PROCURADOR-CHEFE

**PEDIDO DE LICENÇA-PRÊMIO POR TEMPO DE SERVIÇO**

Em 5 de dezembro de 2013

A PROCURADOR-CHEFE da PROCURADORIA DA REPUBLICA - RIO GRANDE DO SUL, no uso de sua competência legal, e tendo em vista as disposições da Portaria PGR/MPU nº 769/2012, em face do pedido de Licença-Prêmio por Tempo de Serviço do Membro do Ministério Público Federal, a seguir relacionado, **RESOLVE:**

| DECISÃO | MEMBRO | MATRICULA | LOTAÇÃO | QUINQUÊNIO | PERÍODO | PERÍODO SUSPENSO / |
|---------|--------|-----------|---------|------------|---------|--------------------|
|---------|--------|-----------|---------|------------|---------|--------------------|

|           |                                     |     |   |                         | INICIAL                 | INTERROMPIDO            |
|-----------|-------------------------------------|-----|---|-------------------------|-------------------------|-------------------------|
| Suspender | Doutor(a) Maria Valesca De Mesquita | 528 | PR-RS - PROCURADORIA DA REPUBLICA - RIO GRANDE DO SUL | 09/06/2001 a 07/06/2006 | 12/12/2013 a 19/12/2013 | 12/12/2013 a 19/12/2013 |

PUBLIQUE-SE.

Em 5 de dezembro de 2013

A PROCURADORA-CHEFE da PROCURADORIA DA REPUBLICA - RIO GRANDE DO SUL, no uso de sua competência legal, e tendo em vista as disposições da Portaria PGR/MPU nº 769/2012, em face do pedido de Licença-Prêmio por Tempo de Serviço do Membro do Ministério Público Federal, a seguir relacionado, RESOLVE:

| DECISÃO  | MEMBRO                              | MATRICULA | LOTAÇÃO   | QUINQUÊNIO              | PERÍODO INICIAL         | PERÍODO SUSPENSO / INTERROMPIDO |
|----------|-------------------------------------|-----------|---|-------------------------|-------------------------|---------------------------------|
| Conceder | Doutor(a) Maria Valesca De Mesquita | 528       | PR-RS - PROCURADORIA DA REPUBLICA - RIO GRANDE DO SUL | 09/06/2001 a 07/06/2006 | 07/01/2014 a 07/02/2014 |                                 |

PUBLIQUE-SE.

FABIOLA DORR CALOY

**PROCURADORIA DA REPÚBLICA NO ESTADO DE RONDÔNIA**  
GABINETE DO PROCURADOR-CHEFE

PORTARIA Nº 148, DE 04 DE DEZEMBRO DE 2013

O PROCURADOR-CHEFE DA PROCURADORIA DA REPÚBLICA NO ESTADO DE RONDÔNIA, no exercício das atribuições que lhe são conferidas pelo Regimento Interno do MPF e pela Portaria PGR nº 696, de 30 de setembro de 2013, e

Considerando o disposto no inciso III, art. 2º, da PORTARIA SG/MPF Nº 151 DE 06 DE FEVEREIRO DE 2013, que instituiu o “Comitê Nacional de Gestão Socioambiental no âmbito do Ministério Público Federal”, Resolve:

Art. 1º. Designar as servidoras DAIENY KETLEIN COSTA E FERREIRA, Mat. 23388, titular, e VERA LÚCIA DA SILVA, Mat. 20628, suplente, para atuarem, no âmbito do MPF/Rondônia, como Gestoras Locais do Comitê Nacional de Gestão Socioambiental/MPF.

Art. 2º. Estabelecer, nos termos do art. 6º do ato normativo acima mencionado, como atribuições das Gestoras Locais do MPF/Rondônia:

- I – acompanhar e fiscalizar as ações locais pertinentes;
  - II – interagir com o Coordenador Nacional e com os Gestores Locais de outras Unidades;
  - III – participar de encontros e/ou eventos de capacitação na área socioambiental promovidos pelo MPF;
  - IV – apresentar o diagnóstico socioambiental do Ministério Público Federal em Rondônia;
  - V – compartilhar informações, sugestões e orientações na elaboração do Programa de Gestão Socioambiental, utilizando-se de ferramentas midiáticas;
  - VI – elaborar o planejamento de implantação do Programa de Gestão Socioambiental com base no diagnóstico socioambiental da Unidade;
  - VII – executar as atividades definidas no planejamento;
  - VIII – acompanhar o andamento das atividades propostas e fazer os ajustes necessários para o alcance das metas estabelecidas;
  - IX – multiplicar localmente as ações de desenvolvimento do Programa de Gestão Socioambiental do Ministério Público Federal.
- Publique-se. Dê-se ciência.

WESLEY MIRANDA ALVES  
Procurador-Chefe

**PROCURADORIA DA REPÚBLICA NO ESTADO DE SANTA CATARINA**  
GABINETE DO PROCURADOR-CHEFE

PORTARIA Nº 683, DE 5 DE DEZEMBRO DE 2013

O PROCURADOR-CHEFE DA PROCURADORIA DA REPÚBLICA NO ESTADO DE SANTA CATARINA, no uso das atribuições conferidas pelo art. 106, inciso III, do Regimento Interno do Ministério Público Federal, aprovado pela Portaria PGR nº 591, de 20 de novembro de 2008, resolve:

Designar o servidor PEDRO CESAR MARTINS, matrícula nº 3247, ocupante do cargo de Técnico do MPU/Apoio Técnico-Administrativo/Administração, no período de 02 a 06 de dezembro de 2013, para o encargo de Substituto de Chefe da Seção de Registro e Acompanhamento Funcional, FC-2, da Procuradoria da República no Estado de Santa Catarina, em razão de licença para tratamento de saúde do titular e férias do substituto eventual.

MARCELO DA MOTA

**RETIFICAÇÃO**

Em 3 de dezembro de 2013

Na Portaria PR/SC nº 680/2013 de 04/12/2013, publicada no DMPF-Administrativo, de 05/12/2013, pg 33, no Anexo II – Designação dos Substitutos Eventuais Funções – PR/SC, onde se lê: “ ...

|                  |      |   |      |   |  |
|------------------|------|---|------|---|--|
| Danise Fernandes | 3847 | TECNICO DO MPU/APOIO TECNICO-ADMINISTRATIVO / ADMINISTRACAO | FC-2 | Chefe da Seção de Material e Patrimônio | Divisão de Controle e Administração de Material e Patrimônio |
|------------------|------|---|------|---|--|

Leia-se: ...

|                  |      |   |      |   |                                  |
|------------------|------|---|------|---|----------------------------------|
| Danise Fernandes | 3847 | TECNICO DO MPU/APOIO TECNICO-ADMINISTRATIVO / ADMINISTRACAO | FC-2 | Seção de Patrimônio, Suprimentos e Almoxarifado | Núcleo de Logística e Manutenção |
|------------------|------|---|------|---|----------------------------------|

EDITAL Nº 11/2013

PROCESSO SELETIVO PÚBLICO PARA FORMAÇÃO DE CADASTRO RESERVA DE ESTAGIÁRIOS DE NÍVEL SUPERIOR, NAS ÁREAS DE BIOLOGIA, ANTROPOLOGIA, CIÊNCIAS SOCIAIS e ENGENHARIA CIVIL, DA PROCURADORIA DA REPÚBLICA EM SANTA CATARINA

O PROCURADOR-CHEFE DA PROCURADORIA DA REPÚBLICA EM SANTA CATARINA, com fundamento no Regulamento do Programa de Estágio do Ministério Público da União, aprovado pela Portaria PGR/MPU nº 378, de 9 de agosto de 2010, alterada pela Portaria PGR/MPU nº 576, de 12 de novembro de 2010, e pela Portaria PGR/MPU nº 155, de 30 de março de 2011, resolve abrir Processo Seletivo Público para contratações de estagiários de nível superior, observadas as disposições constantes neste Edital.

I. INSTRUÇÕES GERAIS.

1. O processo seletivo destina-se à formação de quadro de reserva de estagiários de nível superior dos cursos de BIOLOGIA, ANTROPOLOGIA, CIÊNCIAS SOCIAIS e ENGENHARIA CIVIL, para atender às demandas da Procuradoria da República de Santa Catarina.

2. Os pré-requisitos para inscrição neste processo seletivo são:

1. estar matriculado em uma das Instituições de Ensino Superior conveniadas com a Procuradoria da República em Santa Catarina (Anexo I);

2. ter concluído, pelo menos, 40% (quarenta por cento) da carga horária ou dos créditos necessários para a conclusão do curso;

2.3. não concluir o curso superior no 1º semestre de 2014.

3. As atribuições básicas dos candidatos aprovados neste processo seletivo estarão relacionadas com a sua formação profissional nos cursos mencionados.

4. Fica reservado o percentual de 10% (dez por cento) das vagas que surgirem, para cada área de conhecimento, durante a validade deste processo seletivo às pessoas portadoras de necessidades especiais que, no momento da inscrição, declararem tal condição e cujas atribuições sejam compatíveis com as deficiências de que sejam portadoras.

4.1. O interessado deverá anexar à documentação de inscrição laudo médico detalhado, expedido no prazo máximo de 90 (noventa) dias do término das inscrições, do qual conste expressamente que a deficiência se enquadra na previsão do art. 4º e seus incisos do Decreto nº 3.298, de 20 de dezembro de 1999, e suas alterações, sob pena de compor automaticamente a lista geral de inscritos.

5. Fica reservado o percentual de 10% (dez por cento) das vagas que surgirem, para cada área de conhecimento, durante a validade deste processo seletivo às pessoas que se declararem participantes do Sistema de Cotas para Minorias Étnico-Raciais.

5.1. Para concorrer ao Sistema de Cotas para Minorias Étnico-Raciais o candidato deverá:

a) efetuar inscrição optando pela participação do sistema de cotas, nos prazos definidos no item II deste Edital;

b) assinar declaração específica de opção para participar da seleção por esse sistema (Anexo III) e apresentá-lo no ato da confirmação da inscrição;

c) comparecer, quando convocado à entrevista pessoal, munido de carteira de identidade original e comprovante de renda familiar, devendo este ser utilizado como facilitador para a análise do pleito.

d) o candidato convocado nos termos da alínea anterior, que não comparecer à entrevista pessoal ou comparecer sem portar documento original de identidade passará a compor automaticamente a lista geral de inscritos.

6. Ficam destinadas as vagas 10ª, 20ª, e assim sucessivamente, aos candidatos portadores de necessidades especiais e aos participantes do Sistema de Cotas para Minorias Étnico-Raciais. Havendo as duas situações, prioritariamente, convoca-se o candidato portador de necessidades especiais e, na vaga seguinte, 11ª, 21ª, convoca-se o candidato participante do Sistema de Cotas para Minorias Étnico-Raciais.

II. DA PRÉ-INSCRIÇÃO E DA CONFIRMAÇÃO DA INSCRIÇÃO.

1. Os estudantes interessados em se inscrever no processo seletivo deverão, realizar a pré-inscrição, preenchendo o Formulário de Pré-Inscrição para Estágio, referente à sua área de conhecimento, disponibilizado no endereço eletrônico da Procuradoria da República em Santa Catarina: [www.prsc.mpf.mp.br](http://www.prsc.mpf.mp.br), a partir das 00h00 do dia 29/01/2014 às 23h59 do dia 07/02/2014, considerando-se como extemporânea e sem validade qualquer solicitação efetuada fora desse período.

2. A Procuradoria da República em Santa Catarina não se responsabiliza por solicitação de pré-inscrição não recebida por motivos de ordem técnica dos computadores, falhas de comunicação, congestionamento das linhas de comunicação, bem como fatores que impossibilitem a transferência de dados.

3. Para confirmar as inscrições os interessados deverão comparecer ao edifício sede da Procuradoria da República em Santa Catarina, nos dias 10/02/2014 e 11/02/2014, das 13h às 18h, munidos:

1. carteira de identidade (original e cópia);
2. CPF (original e cópia);
3. declaração atualizada de escolaridade, expedida pela instituição de ensino conveniada, informando que o aluno está regularmente matriculado;
4. histórico escolar detalhado e atualizado, expedido pela instituição de ensino, constando o total de carga horária/créditos exigidos para conclusão do curso e o total da carga horária/créditos cursados, não valendo para esse fim modelo simplificado;
5. laudo médico na forma prevista no inciso 4.1 do item I, no caso de declaração de ser o candidato portador de necessidades especiais;
- 3.6. declaração específica de opção para participar da seleção pelo Sistema de Cotas para Minorias Étnico-Raciais (Anexo III);
- 3.7. instrumento de mandato, no caso de inscrição realizada por procurador;
- 3.8. doação espontânea de 2 (dois) quilos de alimentos não-perecíveis (exceto sal) ou 1 (uma) lata de leite em pó, a serem destinados a instituições beneficentes, com divulgação no endereço eletrônico [www.prsc.mpf.mp.br](http://www.prsc.mpf.mp.br).
4. No caso previsto no inciso 3.7 do item II, a procuração deverá ser assinada pelo candidato, em nome do procurador, e entregue juntamente com cópia da Carteira de Identidade do procurador, sem necessidade de reconhecimento de firma, assumindo o candidato total responsabilidade pelas informações prestadas por seu procurador.
5. No caso de apresentação parcial de documentos a inscrição não será deferida.
6. Deferida a inscrição o candidato receberá o comprovante de inscrição, que deverá ser apresentado na data e no local da realização da prova, juntamente com a carteira de identidade ou outro documento oficial que contenha fotografia.
7. As informações prestadas pelo candidato serão de sua inteira responsabilidade, dispondo a Procuradoria da República em Santa Catarina do direito de excluir do processo seletivo aquele que fornecer dados comprovadamente inverídicos.
8. A Procuradoria da República em Santa Catarina divulgará, no dia 12/02/2014, no endereço eletrônico [www.prsc.mpf.mp.br](http://www.prsc.mpf.mp.br), a relação dos candidatos inscritos.
9. O prazo de inscrições poderá ser prorrogado por ato do Coordenador-Geral do Processo Seletivo.

### III. DAS PROVAS DE CONHECIMENTO.

1. Este processo seletivo consistirá na aplicação de provas objetiva e discursiva, de caráter classificatório e eliminatório.
- 1.1. A prova objetiva conterá 30 (trinta) questões de múltipla escolha de Conhecimentos Específicos em consonância com o programa constante no Anexo II deste Edital.
- 1.2. A prova discursiva conterá 2 (duas) questões, envolvendo um estudo de caso em temas da área de biologia, engenharia civil e antropologia, de acordo com a especialidade, em consonância com o programa constante no Anexo II deste Edital.
2. As provas serão aplicadas no dia 13/02/2014, das 9h às 13h, em local a ser oportunamente divulgado no sítio da PR/SC, com duração de 4 (quatro) horas.
3. O candidato deverá apresentar-se com 60 (sessenta) minutos de antecedência, munido de caneta esferográfica azul ou preta, calculadora científica não programável e não gráfica (somente para as áreas de biologia e engenharia civil), comprovante de inscrição e carteira de identidade ou outro documento oficial que contenha fotografia.
4. O acesso dos candidatos ao local da realização da prova somente será permitido até 15 (quinze) minutos antes do horário da prova, sendo que os portões serão fechados impreterivelmente às 8 (oito) horas e 45 (quarenta e cinco) minutos.
5. Somente será permitido que o candidato deixe o local de provas após 1 (uma) hora do seu início.
6. Não será permitido ao candidato utilizar qualquer meio de consulta durante a realização das provas, bem como o uso de celulares, computadores e outros aparelhos eletrônicos (a exceção da calculadora científica).
7. O preenchimento do Cartão de Resposta da prova objetiva e das Folhas de Respostas da prova discursiva será de inteira responsabilidade do candidato.
- 7.1. A identificação do candidato será efetuada única e exclusivamente pelo número de inscrição, sendo considerado desclassificado o candidato que utilizar qualquer outra forma.
- 7.2. O Cartão de Resposta e as Folhas de Respostas serão os únicos documentos válidos para a correção das provas.
- 7.3. Em nenhuma hipótese haverá substituição do Cartão de Resposta e das Folhas de Respostas.
4. No Cartão de Resposta não será computada as respostas não assinaladas, contendo duas ou mais respostas, com emenda ou rasura.
8. O gabarito preliminar da prova objetiva será divulgado no dia 14/02/2014, no endereço eletrônico [www.prsc.mpf.mp.br](http://www.prsc.mpf.mp.br).

### IV. DOS CRITÉRIOS DE AVALIAÇÃO, CLASSIFICAÇÃO E RESULTADO.

1. Cada questão da prova objetiva valerá 1 (um) ponto, considerando-se classificados os candidatos que obtiverem no mínimo 40% (quarenta por cento) de acertos na prova objetiva.
- 1.1. Somente será corrigida a prova discursiva dos candidatos que obtiverem, no mínimo, 40% (quarenta por cento) da pontuação da prova objetiva.
2. A prova discursiva valerá 10 (dez) pontos, sendo 5 (cinco) pontos para cada questão, considerando-se aprovados os candidatos que obtiverem no mínimo 20% (vinte por cento) de aproveitamento.
- 2.1. A atribuição de pontos para as questões da prova discursiva poderá ser fracionada em múltiplos inteiros de 1 (um), conforme grau de correção das respostas, incluindo a correta escrita da língua portuguesa.
3. A classificação será efetuada por ordem decrescente do total de pontos obtidos pelos candidatos nas provas objetiva e discursiva.
4. Caso haja empate no somatório de pontos, será considerado melhor classificado o candidato que:
  1. obtiver maior nota na prova Discursiva;
  2. obtiver maior nota na prova Objetiva;
  3. tiver matrícula universitária mais antiga.
5. O resultado do processo seletivo será divulgado no endereço eletrônico [www.prsc.mpf.gov.br](http://www.prsc.mpf.gov.br), em data a ser definida posteriormente.

### V. DOS RECURSOS.

1. Caberá recurso dirigido ao Coordenador-Geral do Processo Seletivo em face das provas objetiva e discursiva no prazo de 2 (dois) dias úteis após a data de divulgação do gabarito preliminar da prova objetiva, do resultado da prova discursiva e do resultado do processo seletivo,

mediante preenchimento de formulário próprio, disponível no endereço eletrônico [www.prsc.mpf.mp.br](http://www.prsc.mpf.mp.br), o qual deverá ser entregue no edifício sede da Procuradoria da República em Santa Catarina, situado na Rua Paschoal Apóstolo Pitsica, 4876, torre 3 (Administração) – Edifício Luiz Elias Daux – Bairro Agrônômica – Florianópolis – SC – CEP: 88025-255.

2. Os prováveis recursos referentes a este processo seletivo serão analisados e decididos pelos examinadores das provas.
3. Se do exame de recursos resultar anulação de questão, a pontuação correspondente será atribuída a todos os candidatos.

#### VI. DA CONVOCAÇÃO E DA CONTRATAÇÃO.

1. O candidato aprovado será convocado para contratação por meio de mensagem de correio eletrônico, obedecendo-se a ordem de classificação ao longo da validade da presente seleção e de acordo com as necessidades da Procuradoria da República em Santa Catarina.

2. Quando convocado, o candidato deverá manifestar o interesse ou não à vaga nos 2 (dois) dias úteis subsequentes à data do recebimento da mensagem de correio eletrônico, sendo considerado desistente após este prazo.

3. O candidato convocado poderá desistir da vaga, definitivamente ou temporariamente. No caso de desistência temporária, o candidato poderá renunciar a sua classificação, e passará a posicionar-se em último lugar na lista dos aprovados, aguardando nova convocação, que poderá ou não se efetivar no período de validade desse processo seletivo. A desistência, definitiva ou temporária, poderá ser feita por meio de correio eletrônico enviado ao correio eletrônico [concurso@prsc.mpf.gov.br](mailto:concurso@prsc.mpf.gov.br).

4. É de exclusiva responsabilidade do candidato manter seu dados cadastrais atualizados, de modo a viabilizar os contatos necessários, presumindo-se o recebimento da convocação enviada ao seu correio eletrônico.

5. A contratação, sem vínculo empregatício, dar-se-á com a assinatura do Termo de Compromisso de Estágio, firmado entre a Procuradoria da República em Santa Catarina, a Instituição de Ensino e o Estagiário, e a apresentação dos seguintes documentos:

- 5.1. Ficha Cadastral, na qual deverá constar uma fotografia 3X4;
- 5.2. Declaração para Inclusão;
- 5.3. Histórico Escolar;
4. Declaração de matrícula atualizada, emitida pela instituição de ensino;
- 5.5. Cópia dos seguintes documentos pessoais (que serão conferidas com o original):
  - a) Carteira de Identidade;
  - b) CPF;
  - c) Título de Eleitor e quitação eleitoral;
  - d) Comprovante de quitação com as obrigações militares (se masculino).
6. Atestado médico comprovado a aptidão clínica para realização do estágio.
- 5.7. Curriculum Vitae
- 5.8. Comprovante de titularidade de conta bancária
6. Não poderão ser contratados os candidatos que realizam estágio em outro órgão público ou empresa privada.
7. São incompatíveis com o estágio no Ministério Público Federal o exercício de qualquer atividade concomitante em outro ramo do

Ministério Público, em órgãos do Poder Judiciário, na Defensoria Pública da União e dos Estados, na Polícia Civil ou Federal e na advocacia pública ou privada ou nos seus órgãos de classe

#### VII. DA VALIDADE DO PROCESSO SELETIVO.

1. O processo seletivo terá validade de 1 (um) ano, a contar da data da publicação do resultado final, podendo ser prorrogado uma vez, por igual período, a critério do Procurador-Chefe da Procuradoria da República em Santa Catarina.

#### VIII. DAS DISPOSIÇÕES FINAIS.

1. Os servidores do quadro efetivo do Ministério Público Federal interessados em estagiar nesta instituição deverão participar desta seleção pública.

2. É de inteira responsabilidade do candidato acompanhar todos os atos, editais e comunicados referentes a este processo seletivo que sejam publicados no endereço eletrônico [www.prsc.mpf.mp.br](http://www.prsc.mpf.mp.br).

3. A jornada semanal do estágio será de 20 (vinte) horas, distribuídas preferencialmente, em 4 (quatro) horas diárias. Deve ser obedecido o limite máximo de 6 (seis) horas diárias.

4. Fica assegurado ao estudante, integrante do Programa de Estágio do Ministério Público Federal:

4.1. a realização do estágio nas áreas de Biologia, Antropologia, Ciências Sociais e Engenharia Civil de acordo com a especificidade do curso superior;

4.2. o recebimento da bolsa de estágio no valor de R\$ 800,00 (oitocentos reais);

4.3. a concessão de seguro contra acidentes pessoais;

4.4. a concessão de auxílio transporte no valor de R\$ 7,00 (sete reais) por dia estagiado; e

4.5. a obtenção de Termo de Realização de Estágio, ao final do estágio.

5. O estagiário servidor ou empregado público não fará jus à bolsa de estágio e ao auxílio transporte e cumprirá a jornada mínima de 4 (quatro) horas semanais.

6. Compete à Administração da Procuradoria da República em Santa Catarina a escolha do local de realização do estágio.

7. Os casos omissos serão resolvidos pelo Procurador-Chefe da PR/SC.

MARCELO DA MOTA  
Procurador-Chefe

#### ANEXO I Instituições de Ensino Conveniadas

| Instituição                                       | Sigla   |
|---|---------|
| Associação Franciscana de Ensino Senhor Bom Jesus | FAE     |
| Centro Universitário Barriga Verde                | UNIBAVE |

|  |           |
|--|-----------|
| Centro Universitário de Jaraguá do Sul                     | UNERJ     |
| Centro Universitário Leonardo da Vinci                     | UNIASSELV |
| Complexo de Ensino Superior de Santa Catarina              | CESUSC    |
| Faculdade Cenecista de Joinville                           | FCJ       |
| Faculdade Energia de Administração de Negócios             | FEAN      |
| Faculdade Estácio de Sá de Santa Catarina                  | FESSC     |
| Faculdade Metropolitana de Blumenau                        | FAMEBLU   |
| Fundação Educacional Regional Jaraguense                   | FERJ      |
| Fundação Universidade Alto Vale do Rio do Peixe            | FUNIARP   |
| Instituto de Ensino Superior da Grande Florianópolis       | IESGF     |
| Sociedade Blumenauense de Ensino Superior Ltda.            | SOBES     |
| Sociedade Educacional de Santa Catarina                    | SOCIESC   |
| Sociedade Educacional do Vale do Itajaí                    | SEVITA    |
| UDESC/Centro Ciências da Educação                          | FAED      |
| Universidade da Região de Joinville                        | UNIVILLE  |
| Universidade do Oeste de Santa Catarina                    | UNOESC    |
| Universidade do Sul de Santa Catarina                      | UNISUL    |
| Universidade do Vale do Itajaí                             | UNIVALI   |
| Universidade do Estado de Santa Catarina                   | UDESC     |
| Universidade Federal de Santa Catarina                     | UFSC      |
| Universidade para o Desenvolvimento do Alto Vale do Itajaí | UNIDAVI   |

## ANEXO II

## Conteúdo Programático

## PROVAS DE SELEÇÃO PARA ESTAGIÁRIOS DE BIOLOGIA

1. 1.FITOGEOGRAFIA - 1.1.Sistema Fitogeográfico Primário e Secundário. 1.2. Inventário nas Formações Florestais: Tipos de inventário quanto ao detalhamento; Técnicas de amostragem. 1.3. Elementos de cartografia: escalas, curvas de nível e cálculo de declividade.
2. 2.BIOMETRIA - 2.1. Tipos de dados biológicos. 2.2. Distribuição de frequência. 2.3. Distribuição cumulativa de frequência. 2.4. Medidas de tendência central. 2.5. Dendrometria. 2.5.1. Técnicas de medição e cálculo: Diâmetro e circunferência na altura do peito; Área seccional e área basal; Altura.
3. 3.BIOLOGIA DA CONSERVAÇÃO - 3.1. Ameaças à biodiversidade; 3.2. Conservação de populações e espécies; 3.3. Conservação de Comunidades.
4. 4.LEI Nº 12.651/12 Código Florestal (Arts. 1º-A ao 11º); Lei Nº 14.428/06 “Lei da Mata Atlântica” (Arts. 1º ao 32); Decreto-Lei Nº 9.760/46 (arts. 1º a 3º e Arts. 10º a 14º); Lei Nº 5.869/73 “Código do Processo Civil” (Arts. 145 a 147 e 420 a 439)
5. 5.RESOLUÇÕES CONAMA: Nº 01/86; Nº 04/94; Nº 303/02; Nº 417/09; Nº 429/11
6. 6.Instrução Normativa IBAMA Nº 146/2007 (arts. 1º a 32)

## BIBLIOGRAFIA RECOMENDADA

- IBGE. Manual técnico da vegetação brasileira. Série Manuais Técnicos em Geociências, número 1. Rio de Janeiro, 1991.
- IBGE. Noções básicas de cartografia. Rio de Janeiro, 1998.
- PRIMACK, R. & RODRIGUES, E. Biologia da conservação. Editora Planta. Londrina, 2001.
- SOARES, C. P. B., PAULA NETO, F. & SOUZA, A. L. Dendrometria e inventário florestal. Editora UFV. Viçosa, 2007.
- VIEIRA, S. Introdução à bioestatística. Editora Campus. 6ª Reimpressão. Rio de Janeiro, 1997.
- PROVAS DE SELEÇÃO PARA ESTAGIÁRIOS DE ANTROPOLOGIA E CIÊNCIAS SOCIAIS
7. 1.METODOLOGIA ANTROPOLÓGICA - 1.1.O método etnográfico: o trabalho de campo. 1.2. A observação participante: A ética do trabalho de campo; Os discursos “êmicos” e “éticos”. 1.3. Métodos qualitativos e quantitativos em ciências sociais.
  8. 2.IDENTIDADE/RELAÇÕES INTERÉTNICAS - 2.1. teorias sobre etnicidade, raça, minoria e nacionalismo. 2.2. processos de fluxos culturais e a formação de grupos por meio do contraste entre “nós” e os “outros”. 2.3. processos de formação e configuração de territórios étnicos.
  9. 3.Cultura - 3.1. Cultura e participação social; 3.2. Diferentes usos do conceito de cultura; 3.3. Cultura e desenvolvimento sustentável.
  10. 4.Decreto n.º 6.040, de 7 de fevereiro de 2007; Lei Nº 5.869/73 “Código do Processo Civil” (Arts. 145 a 147 e 420 a 439)
  11. 5.RESOLUÇÕES CONAMA: Nº 01/86; 237/97.
  12. 6.Artigo 68 da ADCT/CF-88; Artigos 215, 216, 231 e 232 da CF-88
- BIBLIOGRAFIA RECOMENDADA
- DAMATTA, Roberto. Relativizando: uma introdução à antropologia social. Rio de Janeiro: Editora Rocco, 1987.
- GEERTZ, Clifford. A interpretação das culturas. Rio de Janeiro. Ed. Guanabara, 1989.
- SANTOS, José Luiz de. São Paulo. Ed. Brasiliense. 1987.

- KUPER, Adam. 2002. Cultura, a visão dos antropólogos. Bauru, SP: EDUSC.
- LEITE, Ilka Boaventura. Laudos periciais antropológicos em debate - Florianópolis: Co-edição NUER/ABA/2005.
- LEVI-STRAUSS, C. – “Raça e História”. In: Antropologia Estrutural Dois. Rio de Janeiro, Tempo Brasileiro (Cap. XVIII).1976.
- LEVI-STRAUSS, C. O pensamento selvagem. Campinas: Papyrus, 1989.
- RIBEIRO, Fernando Rosa . A Nação em Fluxo: Brasil e África do Sul. Lugar Comum: Estudos de Mídia, Cultura e Democracia, Rio de Janeiro, v. 1, p. 149-161
- LÉVI-STRAUSS, Claude. 1982. “Natureza e cultura”. IN: As Estruturas Elementares do Parentesco. Petrópolis: Vozes. pp. 41-49.
- SAHLINS, Marshall D. 1966. “A cultura e o meio ambiente: o estudo de Ecologia Cultural”. IN: Panorama da Antropologia. São Paulo: Fundo de Cultura. Pp. 100-110.
- PROVAS DE SELEÇÃO PARA ESTAGIÁRIOS DE ENGENHARIA CIVIL
13. 1. CONSTRUÇÃO CIVIL. 1.1 Planialtimetria. 1.2 Infraestrutura territorial. 1.3 Sistemas, métodos e processos de construção civil. 1.4 Edificações. 1.5 Terraplenagem. 1.6 Estradas. 1.7 Tecnologia dos materiais de construção civil. 1.8 Resistência dos materiais de construção civil. 1.9 Patologia das construções.
14. 2 TRANSPORTES. 2.1 Infraestrutura viária (rodovias, ferrovias, metrovias, aerovias, hidrovias). 2.2 Sistemas e métodos viários. 2.3 Operação. 2.4 Tráfego. 2.5 Serviço de transporte. 2.6 Técnica e economia dos transportes. 2.7 Trânsito. 2.8 Sinalização. 2.9 Logística.
16. 3. SANEAMENTO BÁSICO. 3.1 Hidráulica e hidrologia aplicadas ao saneamento. 3.2 Sistemas, métodos e processos de abastecimento, tratamento e distribuição de águas. 3.3 Sistemas urbanos de abastecimento de água: bacias hidrográficas, mananciais; ciclo hidrológico; usos múltiplos da água. 3.4 Sistemas urbanos de esgotos. 3.5 Resíduos sólidos da Construção Civil: classificação. 3.6 Drenagem urbana.
17. 4. NORMAS TÉCNICAS. 4.1 NBR 9050:2004. 4.2 NBR 9648:1986. 4.3 NBR 7229:1993. 4.4 NBR 13969:1997.
19. 5. LEGISLAÇÃO. 5.1 Lei Federal nº 8.666/1993 e alterações. 5.2 Lei Federal 6938/1981. 5.3 Lei Federal 11.445/2007. Lei Federal 9760/1946. Resolução CONAMA 01/86. Resolução CONAMA nº357/2005. Resolução CONAMA 307/2002 e alterações.
- BIBLIOGRAFIA RECOMENDADA
- TSUTIYA, Milton Tomoyuki. Abastecimento de água. 3.ed. São Paulo (SP): USP, 2006. xiii, 643 p.
- TUCCI, Carlos E. M. Hidrologia : ciência e aplicação/ organizado por Carlos E. M. Tucci. Porto Alegre (RS): Ed. da URGs, 1997. 943p.
- VON SPERLING, Marcos. Introdução à qualidade das águas e ao tratamento de esgotos. 2. ed. rev. Belo Horizonte: UFMG, 1996. 243p.
- PORTO, Rodrigo de Melo. Hidráulica básica. São Paulo (SP): EESC, USP; 1998. 519p.
- NUVOLARI, Ariovaldo. Esgoto sanitário: coleta, transporte, tratamento e reúso agrícola. 2. ed. rev. e ampl. São Paulo (SP): E. Blucher, 2011. 565p.
- BAUER, L. A. Falcão. Materiais de Construção. 5. ed. Rev. LTC 488 p.
- MATTOS, Aldo Dórea. Como Preparar Orçamento de Obras. 1ª ed. São Paulo: Ed. Pini, 2007. 281 p.
- YAZIGI, Walid. A Técnica de Edificar. 13ª ed. São Paulo: Ed. Pini, 2013. 826 p.

## ANEXO III

## Termo de Adesão ao Sistema de Cotas para Minorias Étnico-Raciais

| IDENTIFICAÇÃO          |                 |
|------------------------|-----------------|
| Nome do candidato      | Nº da inscrição |
| Filiação - nome do pai |                 |
| Filiação - nome da mãe |                 |
| Naturalidade           | Nacionalidade   |
| Carteira de identidade | CPF             |
| Curso                  |                 |

| DECLARAÇÃO DE AUTORRECONHECIMENTO  |                          |
|--|--------------------------|
| Declaro que me reconheço como _____ e os motivos que me levaram a optar pelo sistema de cotas para minorias da seleção de estagiários da (unidade do MPU) _____ são: |                          |
| Local e data:<br>_____, ____ de _____ de 20__  | Assinatura do candidato: |

|              |                                      |
|--------------|--------------------------------------|
| Recebido em: | Recebido por: (assinatura e carimbo) |
|--------------|--------------------------------------|

## CRONOGRAMA DO PROCESSO SELETIVO PARA ESTÁGIO EM BIOLOGIA, ANTROPOLOGIA, CIÊNCIAS SOCIAIS E ENGENHARIA CIVIL – 2013

| DATA | EVENTO | PRAZO |
|------|--------|-------|
|------|--------|-------|

|   |   |         |
|---|---|---------|
| 11/11 a 25/11<br>13/11 a 27/11<br>21/11 a 05/12 | Disponibilização dos Avisos Públicos  | 15 dias |
| 06/12/2013                                      | Publicação do Edital  | -       |
| 29/01 a 07/02/14                                | <a href="http://www.prsc.mpf.gov.br">Pré-inscrições (www.prsc.mpf.gov.br)</a> | 10 dias |
| 10 e 11/02/14                                   | Confirmação das inscrições e retirada dos cartões                             | 2 dias  |
| 12/02/2014                                      | Divulgação da relação de inscritos  | 1 dia   |
| 13/02/2014                                      | Realização das Provas   | 1 dia   |
| 14/02/2014                                      | Divulgação do gabarito preliminar da Prova Objetiva                           | 1 dia   |
| 17 e 18/02/14                                   | Prazo para Recursos da Prova Objetiva   | 2 dias  |
| 21/02/2014                                      | Gabarito Definitivo   | 1 dia   |
| 24/02/2014                                      | Divulgação do Resultado da Prova Objetiva e Dissertativa                      | 1 dia   |
| 25 e 26/02/14                                   | Prazo para Recursos do Resultado da Prova Dissertativa                        | 2 dias  |
| 28/02/2014                                      | Resultado Final   | 1 dia   |

**PROCURADORIA DA REPÚBLICA NO ESTADO DE SÃO PAULO**  
GABINETE DO PROCURADORA-CHEFE

PORTARIA Nº 1735, DE 2 DE DEZEMBRO DE 2013

A PROCURADORA-CHEFE DA PROCURADORIA DA REPÚBLICA NO ESTADO DE SÃO PAULO, no uso da competência que lhe foi delegada por meio da Portaria PGR nº 591, de 20 de novembro de 2008, considerando a Portaria PR/SP n.º 562, de 08 de maio de 2012, a qual constituiu as comissões para atuação em sindicâncias e procedimentos administrativos disciplinares no âmbito da Procuradoria da República no Estado de São Paulo, bem como o despacho exarado por esta Chefia e registrado no Sistema Único sob o número PR-SP-00075679/2013, resolve:

I - Revogar a Portaria n.º 1501, de 17 de outubro de 2013, publicada no DMPF-e - Administrativo, de 21 de outubro de 2013, pág. 13;

II - Designar a Excelentíssima Procuradora da República SABRINA MENEGÁRIO, e os servidores marcio luis da silva leão, Analista Processual de matrícula n.º 13762-6, e BRUNA CALIXTO XAVIER, Analista Processual de matrícula n.º 25118-6, para, sob a presidência da primeira, constituírem Comissão de Processo Administrativo Disciplinar com atribuições para apurar, no prazo de 60 (sessenta) dias, os fatos narrados nos autos n.º 1.34.001.006637/2013-99, nos termos dos Arts. 143 e seguintes da Lei n.º 8.112, de 11 de dezembro de 1990;

III - Determinar sejam encaminhados os referidos autos ao Presidente da Comissão supramencionada, para a adoção das providências cabíveis.

PORTARIA Nº 1759, DE 05 DE DEZEMBRO DE 2013

A PROCURADORA-CHEFE DA PROCURADORIA DA REPÚBLICA NO ESTADO DE SÃO PAULO, no uso de suas atribuições legais e tendo em vista o disposto na Portaria PGR nº 591, de 20 de novembro de 2008, e considerando, ainda, os termos do Ofício-Circular SG nº 132/2013 (registrado no Sistema Único sob o protocolo PGR-00265576/2013), resolve:

Art. 1º Dispensar, conforme anexo I, os servidores integrantes da estrutura administrativa da Procuradoria da República no Estado de São Paulo, do encargo de substituto eventual.

Art. 2º Designar, conforme anexo II, os servidores integrantes da estrutura administrativa da Procuradoria da República no Estado de São Paulo, para exercerem o encargo de substituto eventual.

ANAMARA OSÓRIO SILVA  
Procuradora-Chefe da Procuradoria  
da República no Estado de São Paulo  
ANEXO I

| NOME                             | MAT.  | CARGO/VÍNCULO   | DESCRIÇÃO DA FUNÇÃO | UNIDADE  | CC/FC |
|----------------------------------|-------|---|---------------------|--|-------|
| ELAINE CRISTINA SIMOES RIOBRANCO | 24735 | TÉCNICO DO MPU/APOIO TÉCNICO-ADMINISTRATIVO/ADMINISTRAÇÃO | CHEFE               | SEÇÃO DE ATENDIMENTO AO CIDADÃO E JUIZADOS ESPECIAIS | FC-2  |
| DUVAL ALEXANDRE DOS ANJOS COSTA  | 24185 | TÉCNICO DO MPU/APOIO TÉCNICO-ADMINISTRATIVO/TEC. DA INF.  | CHEFE               | NÚCLEO DE REDE                                       | FC-3  |

|                                     |       |   |       |   |      |
|-------------------------------------|-------|---|-------|---|------|
| MARCOS PEREIRA DA SILVA CRUZ        | 17190 | TÉCNICO DO MPU/APOIO TÉCNICO-ADMINISTRATIVO/TEC. DA INF.  | CHEFE | NÚCLEO DE ATENDIMENTO                     | FC-3 |
| ELIANA FERREIRA DE SOUSA BRANCALION | 5737  | TÉCNICO DO MPU/APOIO TÉCNICO-ADMINISTRATIVO/TEC. DA INF.  | CHEFE | NÚCLEO DE DADOS E SISTEMAS                | FC-3 |
| LIGIA CRISTINA AOYAMA               | 17239 | TÉCNICO DO MPU/APOIO TÉCNICO-ADMINISTRATIVO/ADMINISTRAÇÃO | CHEFE | SEÇÃO DE CAPACITAÇÃO E DESENVOLVIMENTO    | FC-2 |
| ELIZABETH GOMES DA SILVA            | 17839 | TÉCNICO DO MPU/SAÚDE/ENFERMAGEM                           | CHEFE | SETOR DE SAUDE                            | FC-1 |
| CASSIMILA CARVALHO DE SOUSA         | 2150  | TÉCNICO DO MPU/APOIO TÉCNICO-ADMINISTRATIVO/ADMINISTRAÇÃO | CHEFE | SEÇÃO DE PROTOCOLO JURÍDICO               | FC-2 |
| MANUEL AGOSTINHO DE JESUS FILHO     | 6929  | TÉCNICO DO MPU/APOIO TÉCNICO-ADMINISTRATIVO/ADMINISTRAÇÃO | CHEFE | SECAO PERICIAL                            | FC-2 |
| SIMONE CARDOSO DE PASQUAL           | 6203  | TÉCNICO DO MPU/APOIO TÉCNICO-ADMINISTRATIVO/ADMINISTRAÇÃO | CHEFE | SECAO DE PESQUISA E DILIGENCIA            | FC-2 |
| JOAO MONTEAGUDO VAZQUEZ             | 6287  | TÉCNICO DO MPU/APOIO TÉCNICO-ADMINISTRATIVO/ADMINISTRAÇÃO | CHEFE | SECAO DE CONTROLE DE ACOES CIVIS PUBLICAS | FC-2 |
| JORGE LUIZ SILVA                    | 6117  | TÉCNICO DO MPU/APOIO TÉCNICO-ADMINISTRATIVO/ADMINISTRAÇÃO | CHEFE | SEÇÃO DE PROTOCOLO ADMINISTRATIVO         | FC-2 |
| MARCELO ALVES DE CARVALHO           | 21131 | TÉCNICO DO MPU/APOIO TÉCNICO-ADMINISTRATIVO/ADMINISTRAÇÃO | CHEFE | SECAO DE GERENCIAMENTO DO PLAN-ASSISTE    | FC-2 |

## ANEXO II

| NOME                                | MAT.  | CARGO/VÍNCULO   | FUNÇÃO | UNIDADE  | CC/FC |
|-------------------------------------|-------|---|--------|--|-------|
| ELAINE CRISTINA SIMOES RIOBRANCO    | 24735 | TÉCNICO DO MPU/APOIO TÉCNICO-ADMINISTRATIVO/ADMINISTRAÇÃO | CHEFE  | SEÇÃO DE ATENDIMENTO AO CIDADÃO                          | FC-2  |
| DUVAL ALEXANDRE DOS ANJOS COSTA     | 24185 | TÉCNICO DO MPU/APOIO TÉCNICO-ADMINISTRATIVO/TEC. DA INF.  | CHEFE  | NÚCLEO DE INFRAESTRUTURA DE TECNOLOGIA DA INFORMAÇÃO     | FC-3  |
| MARCOS PEREIRA DA SILVA CRUZ        | 17190 | TÉCNICO DO MPU/APOIO TÉCNICO-ADMINISTRATIVO/TEC. DA INF.  | CHEFE  | NÚCLEO DE ATENDIMENTO, RELACIONAMENTO E TELECOMUNICAÇÕES | FC-3  |
| ELIANA FERREIRA DE SOUSA BRANCALION | 5737  | TÉCNICO DO MPU/APOIO TÉCNICO-ADMINISTRATIVO/TEC. DA INF.  | CHEFE  | NÚCLEO DE SUSTENTAÇÃO DE SOLUÇÕES                        | FC-3  |
| LIGIA CRISTINA AOYAMA               | 17239 | TÉCNICO DO MPU/APOIO TÉCNICO-ADMINISTRATIVO/ADMINISTRAÇÃO | CHEFE  | SEÇÃO DE CAPACITAÇÃO E DESENVOLVIMENTO FUNCIONAL         | FC-2  |
| ELIZABETH GOMES DA SILVA            | 17839 | TÉCNICO DO MPU/SAÚDE/ENFERMAGEM                           | CHEFE  | SEÇÃO DE ASSISTÊNCIA À SAÚDE E BEM-ESTAR                 | FC-2  |
| CASSIMILA CARVALHO DE SOUSA         | 2150  | TÉCNICO DO MPU/APOIO TÉCNICO-ADMINISTRATIVO/ADMINISTRAÇÃO | CHEFE  | SEÇÃO DE EXPEDIENTE E PROCESSAMENTO ADMINISTRATIVO       | FC-2  |

**PEDIDO DE LICENÇA-PRÊMIO POR TEMPO DE SERVIÇO**

Em 4 de dezembro de 2013

A PROCURADORA-CHEFE da PROCURADORIA DA REPUBLICA - SAO PAULO, no uso de sua competência legal, e tendo em vista as disposições da Portaria PGR/MPU nº 705 de 12/11/2012, em face do pedido de Licença-Prêmio por Tempo de Serviço do Membro do Ministério Público Federal, a seguir relacionado, RESOLVE:

| DECISÃO     | MEMBRO                                   | MATRICULA | LOTAÇÃO  | QUINQUÊNIO              | PERÍODO INICIAL         | PERÍODO SUSPENSO / INTERROMPIDO |
|-------------|--|-----------|--|-------------------------|-------------------------|---------------------------------|
| Interromper | Doutora Rhayssa Castro Sanches Rodrigues | 1146      | PRM-GUARULHOS - PROCURADORIA DA REPUBLICA NO MUNICIPIO DE GUARULHOS/MOGI | 14/04/2008 a 12/04/2013 | 26/11/2013 a 02/12/2013 | 29/11/2013 a 02/12/2013         |

PUBLIQUE-SE.

Em 4 de dezembro de 2013

A PROCURADORA-CHEFE da PROCURADORIA DA REPUBLICA - SAO PAULO, no uso de sua competência legal, e tendo em vista as disposições da Portaria PGR/MPU nº 705 de 12/11/2012, em face do pedido de Licença-Prêmio por Tempo de Serviço do Membro do Ministério Público Federal, a seguir relacionado, RESOLVE:

| DECISÃO   | MEMBRO                    | MATRICULA | LOTAÇÃO                                       | QUINQUÊNIO              | PERÍODO INICIAL         | PERÍODO SUSPENSO / INTERROMPIDO |
|-----------|---------------------------|-----------|---|-------------------------|-------------------------|---------------------------------|
| Suspender | Doutor Rodrigo De Grandis | 921       | PR-SP - PROCURADORIA DA REPUBLICA - SAO PAULO | 12/09/2003 a 09/09/2008 | 06/12/2013 a 19/12/2013 | 06/12/2013 a 19/12/2013         |

PUBLIQUE-SE.

ANAMARA OSORIO SILVA

Procuradora-Chefe da Procuradoria da República no Estado de São Paulo

**PROCURADORIA DA REPÚBLICA NO ESTADO DE SERGIPE**  
GABINETE DO PROCURADOR-CHEFE

PORTARIA Nº 132, DE 5 DE DEZEMBRO DE 2013

A PROCURADORA-CHEFE DA PROCURADORIA DA REPÚBLICA EM SERGIPE, no exercício das atribuições previstas pelo art. 106 do Regimento Interno do Ministério Público Federal, aprovado pela Portaria PGR n.º 591, de 20 de novembro de 2008 e, em razão da reestruturação determinada pela Portaria PGR/MPF Nº 1734, de 03 de dezembro de 2013, RESOLVE:

Art. 1º Dispensar, conforme anexo I, os servidores integrantes da estrutura organizacional da Procuradoria da República em Sergipe, do encargo de substituto eventual.

Art. 2º Designar, conforme anexo II, os servidores integrantes da estrutura organizacional da Procuradoria da República em Sergipe, para exercerem o encargo de substituto eventual.

LÍVIA NASCIMENTO TINÔCO

## ANEXO I

DISPENSA DE SUBSTITUTOS EVENTUAIS DE FUNÇÕES DE CONFIANÇA  
NOVA ESTRUTURA ORGANIZACIONAL DA PROCURADORIA DA REPÚBLICA EM SERGIPE

| NOME                               | MAT.    | CARGO   | FC    | DESCRIÇÃO FUNÇÃO | ORIGEM FUNÇÃO       |
|------------------------------------|---------|---|-------|------------------|---------------------|
| EDUARDO DA SILVA COSTA             | 18405-5 | TÉCNICO DO MPU/APOIO TÉCNICO-ADMINISTRATIVO/SEG. INST. E TRANSPORTE | FC-01 | CHEFE            | SETOR DE TRANSPORTE |
| GINA STELA TELES DE OLIVEIRA D'EÇA | 02776-6 | ANALISTA DO MPU/APOIO TÉCNICO-ADMINISTRATIVO/BIBLIOTECONOMIA        | FC-01 | CHEFE            | SETOR DE BIBLIOTECA |

|  |         |   |       |       |  |
|--|---------|---|-------|-------|--|
| EDILBERTO GEAN DA SILVA CARVALHO           | 03615-3 | TÉCNICO DO MPU/APOIO TÉCNICO-ADMINISTRATIVO/ADMINISTRAÇÃO                 | FC-01 | CHEFE | SETOR DE COMUNICAÇÕES ADMINISTRATIVAS                      |
| LARISSA OLIVEIRA SILVA                     | 20455-2 | TÉCNICO DO MPU/APOIO TÉCNICO-ADMINISTRATIVO/ADMINISTRAÇÃO                 | FC-02 | CHEFE | SEÇÃO DE ACOMPANHAMENTO EM ATIVIDADES CÍVEIS E CRIMINAIS   |
| ANDRÉ MARANHÃO PEREIRA                     | 07873-5 | TÉCNICO DO MPU/APOIO TÉCNICO-ADMINISTRATIVO/ADMINISTRAÇÃO                 | FC-01 | CHEFE | SETOR DE PROTOCOLO JURÍDICO                                |
| LÍDIA ANGELICA SAMICO SILVA                | 03643-9 | TÉCNICO DO MPU/APOIO TÉCNICO-ADMINISTRATIVO/ADMINISTRAÇÃO                 | FC-02 | CHEFE | SEÇÃO DE ACOMPANHAMENTO EM TUTELA COLETIVA                 |
| SHEILA REGINE ALMEIDA VASCONCELOS NOGUEIRA | 06157-3 | ANALISTA DO MPU/TECNOLOGIA DA INF. E COMUNICAÇÃO/SUPORTE E INFRAESTRUTURA | FC-01 | CHEFE | SETOR DE SUPORTE E ATENDIMENTO AO USUÁRIO                  |
| PAULO ROBSON RAMOS DE OLIVEIRA             | 22106-6 | TÉCNICO DO MPU/APOIO TÉCNICO-ADMINISTRATIVO/TECNOLOGIA DA INFORMAÇÃO      | FC-01 | CHEFE | SETOR DE DESENVOLVIMENTO DE SISTEMAS                       |
| VANJA MARIA DIAS OLIVEIRA ALMEIDA          | 02355-8 | TÉCNICO DO MPU/APOIO TÉCNICO-ADMINISTRATIVO/ADMINISTRAÇÃO                 | FC-02 | CHEFE | SEÇÃO DE CONTROLE E ADMINISTRAÇÃO DE MATERIAL E PATRIMÔNIO |
| EVELISE TERRES BATISTEL                    | 14931-4 | TÉCNICO DO MPU/APOIO TÉCNICO-ADMINISTRATIVO/ADMINISTRAÇÃO                 | FC-02 | CHEFE | SEÇÃO DE RECURSOS HUMANOS                                  |

## ANEXO II

DESIGNAÇÃO DE SUBSTITUTOS EVENTUAIS DE FUNÇÕES DE CONFIANÇA  
NOVA ESTRUTURA ORGANIZACIONAL DA PROCURADORIA DA REPÚBLICA EM SERGIPE

| NOME                               | MAT.    | CARGO   | FC    | DESCRIÇÃO FUNÇÃO | ORIGEM FUNÇÃO                                      |
|------------------------------------|---------|---|-------|------------------|--|
| TARSO TEIXEIRA LOBO NETO           | 21736-1 | ANALISTA DO MPU/APOIO JURÍDICO/DIREITO                              | FC-02 | CHEFE            | SEÇÃO DE PESQUISA E ANÁLISE DESCENTRALIZADA        |
| DANIEL DE SIQUEIRA ALVES           | 21928-2 | TÉCNICO DO MPU/APOIO TÉCNICO-ADMINISTRATIVO/ADMINISTRAÇÃO           | FC-02 | CHEFE            | SEÇÃO DE PLANEJAMENTO E GESTÃO ESTRATÉGICA         |
| ORÁCIO DO ROSÁRIO FILHO            | 04134-3 | TÉCNICO DO MPU/APOIO TÉCNICO-ADMINISTRATIVO/SEG. INST. E TRANSPORTE | FC-02 | CHEFE            | SEÇÃO DE SEGURANÇA ORGÂNICA E TRANSPORTE           |
| GINA STELA TELES DE OLIVEIRA D'EÇA | 02776-6 | ANALISTA DO MPU/APOIO TÉCNICO-ADMINISTRATIVO/BIBLIOTECONOMIA        | FC-02 | CHEFE            | SEÇÃO DE BIBLIOTECA, PESQUISA E DOCUMENTAÇÃO       |
| ANTÔNIO FERREIRA DE SOUZA NETO     | 14071-6 | TÉCNICO DO MPU/APOIO TÉCNICO-ADMINISTRATIVO/ADMINISTRAÇÃO           | FC-01 | CHEFE            | SETOR DE EXPEDIENTE E PROCESSAMENTO ADMINISTRATIVO |
| LARISSA OLIVEIRA SILVA             | 20455-2 | TÉCNICO DO MPU/APOIO TÉCNICO-ADMINISTRATIVO/ADMINISTRAÇÃO           | FC-03 | CHEFE            | NÚCLEO CÍVEL                                       |
| ANDRÉ MARANHÃO PEREIRA             | 07873-5 | TÉCNICO DO MPU/APOIO TÉCNICO-ADMINISTRATIVO/ADMINISTRAÇÃO           | FC-03 | CHEFE            | NÚCLEO CRIMINAL                                    |

|  |         |   |       |       |   |
|--|---------|---|-------|-------|---|
| LÍDIA ANGELICA SAMICO SILVA                | 03643-9 | TÉCNICO DO MPU/APOIO TÉCNICO-ADMINISTRATIVO/ADMINISTRAÇÃO                 | FC-01 | CHEFE | SETOR EXTRAJUDICIAL   |
| SHEILA REGINE ALMEIDA VASCONCELOS NOGUEIRA | 06157-3 | ANALISTA DO MPU/TECNOLOGIA DA INF. E COMUNICAÇÃO/SUPORTE E INFRAESTRUTURA | FC-02 | CHEFE | SEÇÃO DE ATENDIMENTO, RELACIONAMENTO E TELECOMUNICAÇÕES                       |
| PAULO ROBSON RAMOS DE OLIVEIRA             | 22106-6 | TÉCNICO DO MPU/APOIO TÉCNICO-ADMINISTRATIVO/TECNOLOGIA DA INFORMAÇÃO      | FC-02 | CHEFE | SEÇÃO DE INFRAESTRUTURA DE TECNOLOGIA DE INFORMAÇÃO E SUSTENTAÇÃO DE SOLUÇÕES |
| PEDRO MARQUES DE OLIVEIRA JUNIOR           | 22547-9 | TÉCNICO DO MPU/APOIO TÉCNICO-ADMINISTRATIVO/ADMINISTRAÇÃO                 | FC-02 | CHEFE | SEÇÃO DE CONTRATAÇÕES E GESTÃO CONTRATUAL                                     |
| ARTHUR ALMEIDA PASSOS                      | 23179-7 | TÉCNICO DO MPU/APOIO TÉCNICO-ADMINISTRATIVO/ADMINISTRAÇÃO                 | FC-01 | CHEFE | SETOR DE LOGÍSTICA E MANUTENÇÃO   |
| VANJA MARIA DIAS OLIVEIRA ALMEIDA          | 02355-8 | TÉCNICO DO MPU/APOIO TÉCNICO-ADMINISTRATIVO/ADMINISTRAÇÃO                 | FC-01 | CHEFE | SETOR DE PATRIMÔNIO, SUPRIMENTOS E ALMOXARIFADO                               |
| EVELISE TERRES BATISTEL                    | 14931-4 | TÉCNICO DO MPU/APOIO TÉCNICO-ADMINISTRATIVO/ADMINISTRAÇÃO                 | FC-03 | CHEFE | NÚCLEO DE GESTÃO DE PESSOAS   |
| ANTÔNIO HENRIQUE FREIRE TELES              | 05096-2 | ANALISTA DO MPU/APOIO TÉCNICO-ESPECIALIZADO/GESTÃO PÚBLICA                | FC-01 | CHEFE | SETOR DE REGISTRO E ACOMPANHAMENTO FUNCIONAL                                  |
| MARIA ANITA TORRES DE MENEZES              | 02363-9 | TÉCNICO DO MPU/APOIO TÉCNICO-ADMINISTRATIVO/ADMINISTRAÇÃO                 | FC-01 | CHEFE | SETOR DE ESTÁGIO  |

**APOSTILA**

Em 5 de dezembro de 2013

Ficam apostilados os atos relacionados no anexo I, para constar, a partir de 06 de dezembro de 2013, as alterações na situação funcional dos servidores ocupantes dos cargos em comissão e funções de confiança, integrantes da estrutura administrativa da Procuradoria da República em Sergipe, em razão da reestruturação determinada pela Portaria SG/MPF nº 1734, de 03 de dezembro de 2013, publicada no DMPF-e nº 190/2013, de 03 de dezembro de 2013.

LÍVIA NASCIMENTO TINÔCO

**ANEXO I**

**APOSTILA-TITULARES DE CARGOS EM COMISSÃO/FUNÇÕES DE CONFIANÇA  
NOVA ESTRUTURA ORGANIZACIONAL DA PROCURADORIA DA REPÚBLICA EM SERGIPE**

| ATO   | MAT     | OCUPANTE                            | CARGO/VÍNCULO   | SITUAÇÃO ANTERIOR         |                                  |       | SITUAÇÃO ATUAL             |                                  |       |
|---|---------|-------------------------------------|---|---------------------------|----------------------------------|-------|----------------------------|----------------------------------|-------|
|   |         |                                     |   | FUNÇÃO                    | UNIDADE                          | CC/FC | FUNÇÃO                     | UNIDADE                          | CC/FC |
| Portaria PR/SE nº 79/2013, de 27/09/2013<br>Publicação no DOU em 30/09/2013 | 19297-0 | PRISCILLA BARRETO MENEZES NAVAS     | TÉCNICO DO MPU/APOIO TÉCNICO-ADMINISTRATIVO/ADMINISTRAÇÃO | CHEFE DE GABINETE NÍVEL I | CHEFIA DE GABINETE DA PR/SE      | CC-2  | CHEFE DE GABINETE NÍVEL II | CHEFIA DE GABINETE E DA PR/SE    | CC-2  |
| Portaria SG nº 822/2011, de 06/07/2011<br>Publicação                        | 22672-6 | CATARINA CRISTO DE O. BARROS AMARAL | CONTRATADA  | ASSESSOR-CHEFE NÍVEL II   | ASSESSORIA DE COMUNICAÇÃO SOCIAL | CC-2  | ASSESSOR-CHEFE NÍVEL II    | ASSESSORIA DE COMUNICAÇÃO SOCIAL | CC-2  |

|  |             |                                 |  |              |  |      |              |   |      |
|--|-------------|---------------------------------|--|--------------|--|------|--------------|---|------|
| no DOU em 07/07/2011   |             |                                 |  |              |  |      |              |   |      |
| Portaria PR/SE nº40/2011, de 12/04/2011<br>Publicação no DOU em 14/04/2011   | 1448<br>1-9 | RONIVALDO ANDRADE OLIVEIRA      | TÉCNICO DO MPU/APOIO TÊC-ADMIN/ADMINISTRAÇÃO               | CHEFE        | SEÇÃO DE GERENCIAMENTO DO PLANO ASSISTENTE                       | FC-2 | CHEFE        | SEÇÃO DO PLANO ASSISTENTE                               | FC-2 |
| Portaria PR/SE nº27/2012, de 15/02/2012<br>Publicação no DOU em 22/02/2012   | 1057<br>1-6 | EDSON BISPO DA SILVA            | TÉCNICO DO MPU/APOIO TÊC-ADMIN/ADMINISTRAÇÃO               | COORDENADOR  | COORDENADORIA JURÍDICA DA PR/SE                                  | CC-3 | COORDENADOR  | COORDENADORIA JURÍDICA E DE DOCUMENTAÇÃO                | CC-3 |
| Portaria PR/SE nº97/2013, de 16/10/2013<br>Publicação no DOU em 18/10/2013   | 5144-<br>6  | MARIA DE LOURDES MIRANDA LAURIA | TÉCNICO DO MPU/APOIO TÊC-ADMIN/ADMINISTRAÇÃO               | CHEFE        | SETOR DE ATENDIMENTO AO PÚBLICO DA PR/SE                         | FC-1 | CHEFE        | SETOR DE ATENDIMENTO AO CIDADÃO                         | FC-1 |
| Portaria SG nº 849/2006, DE 05/10/2006<br>Publicação no DOU em 09/10/2006    | 1255<br>3-9 | JOSÉ ROBERTO CARVALHO DA COSTA  | TÉCNICO DO MPU/APOIO TÊC-ADMIN/ADMINISTRAÇÃO               | CHEFE        | SETOR DE ACOMPANHAMENTO EM MATÉRIA DO DIREITO ELEITORAL DA PR/SE | FC-1 | CHEFE        | SETOR ELEITORAL   | FC-1 |
| Portaria PR/SE nº 120/2012, de 04/12/2012<br>Publicação no DOU em 06/12/2012 | 2415<br>5-5 | MARIA DE FATIMA ALMEIDA SANTOS  | ANALISTA DO MPU/TEC. DA INF.E COMUNIC./DESENVOLV. DE SIST. | COORDENADORA | COORDENADORIA DE INFORMÁTICA DA PR/SE                            | CC-3 | COORDENADORA | COORDENADORIA DE TECNOLOGIA DA INFORMAÇÃO E COMUNICAÇÃO | CC-3 |

## EXPEDIENTE

**MINISTÉRIO PÚBLICO FEDERAL  
SECRETARIA GERAL  
SECRETARIA JURÍDICA E DE DOCUMENTAÇÃO**

Diário do Ministério Público Federal - Eletrônico Nº 192/2013  
Divulgação: quinta-feira, 5 de dezembro de 2013 - Publicação: sexta-feira, 6 de dezembro de 2013

SAF/SUL QUADRA 04 LOTE 03  
CEP: 70050-900 – Brasília/DF

Telefone: (61) 3105.5913  
E-mail: publica@pgr.mpf.gov.br

Responsável: Konrad Augusto de Alvarenga Amaral  
Coordenador de Gestão Documental